

La asesoría de trivo no tiene costo y el apoyarte con trivo no incrementa el precio de los bienes.
Pregunta por los certificados de garantía de cada constructora.



Encontremos
tu nuevo espacio,
juntos.
trivo.com.ec

La Central de proyectos de Quito te
presenta esta opción disponible en la ciudad:

Información General



- Excelente ubicación.
- Vista panorámica de Quito.
- Diseño de vanguardia.
- Seguridad permanente.
- Ascensor de alta tecnología.
- Parqueaderos cubiertos para propietarios y visitas.
- Terraza con áreas verdes, gimnasio y bbq.

- Locales comerciales
- Suites, Lofts, departamentos de 2 y 3 dormitorios
- Amplios espacios
- Acabados de lujo
- Espectacular vista



PRIMER PISO



SUITE SIMPLE

VIVIENDA 103 : ÁREA CONSTRUIDA TOTAL: **65.87M2**

VIVIENDA 107: ÁREA CONSTRUIDA TOTAL **52.31M2**

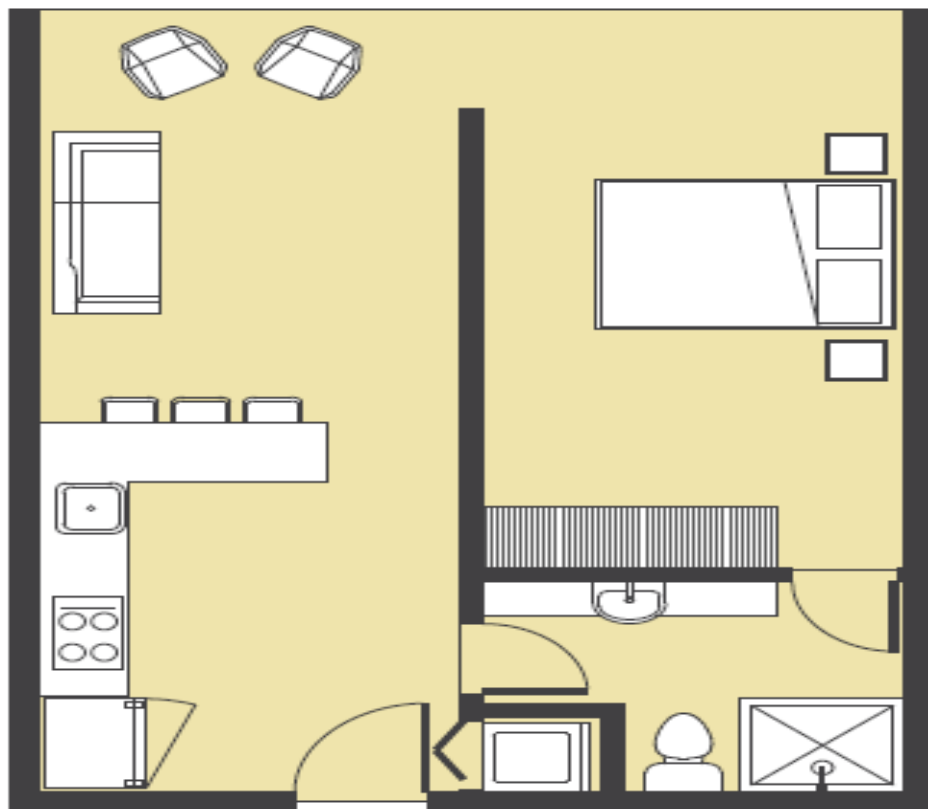

DEP. 3 DORMITORIOS

VIVIENDA 108: ÁREA CONSTRUIDA TOTAL: **94.70M²**

VIVIENDA 104: ÁREA CONSTRUIDA TOTAL: **99.90M²**

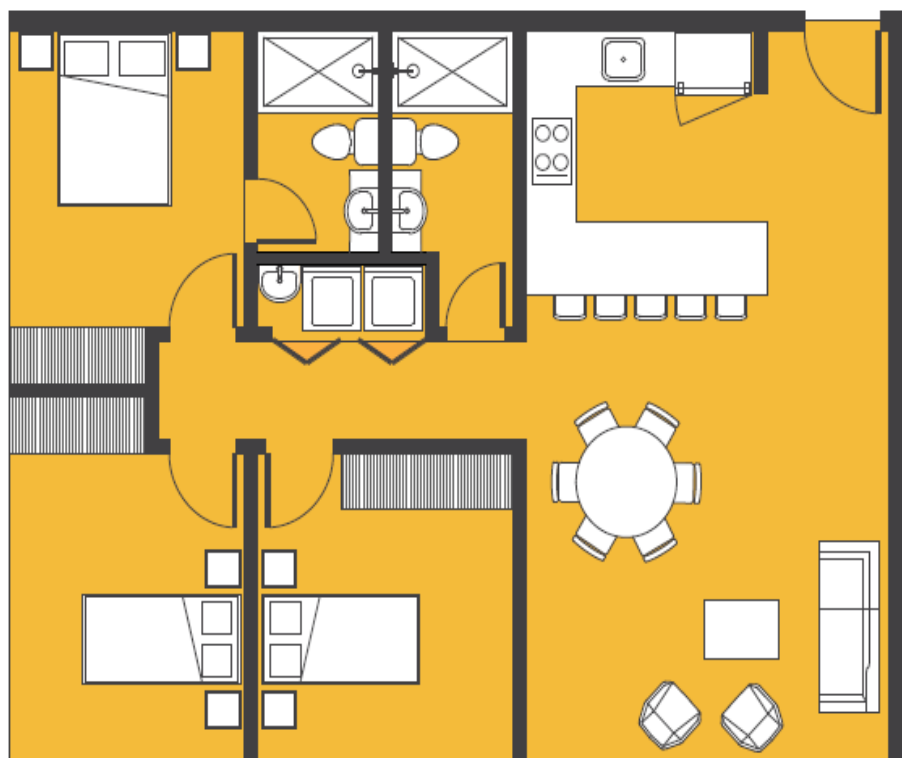

DEP. 2 DORMITORIOS

VIVIENDA 101: ÁREA CONSTRUIDA TOTAL: **75.05M²**

VIVIENDA 102: ÁREA CONSTRUIDA TOTAL: **77.80M²**

VIVIENDA 105: ÁREA CONSTRUIDA TOTAL: **80.08M²**

VIVIENDA 106: ÁREA CONSTRUIDA TOTAL: **77.40M²**

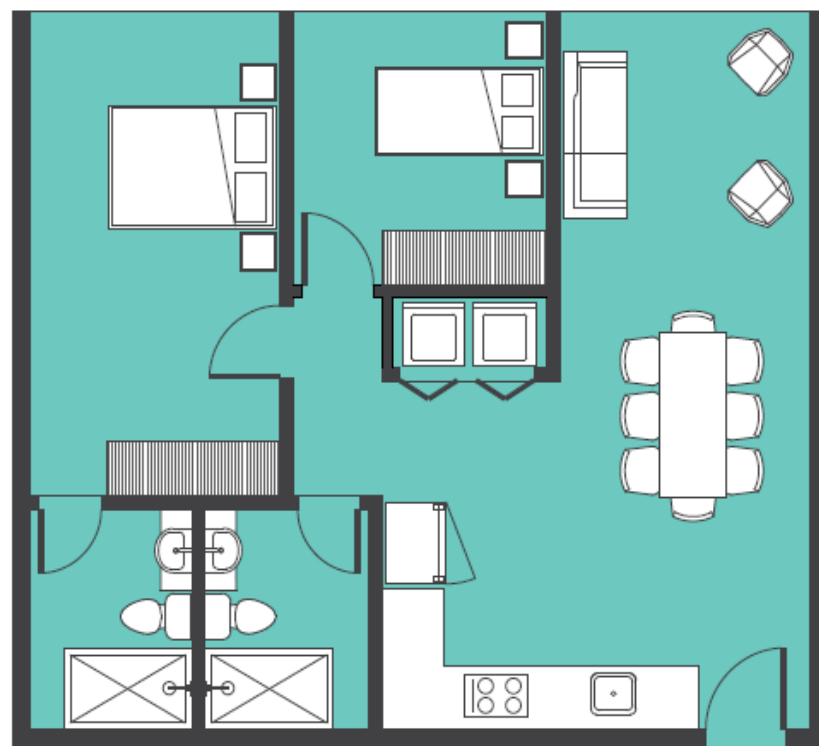

PISO DOS Y SEIS

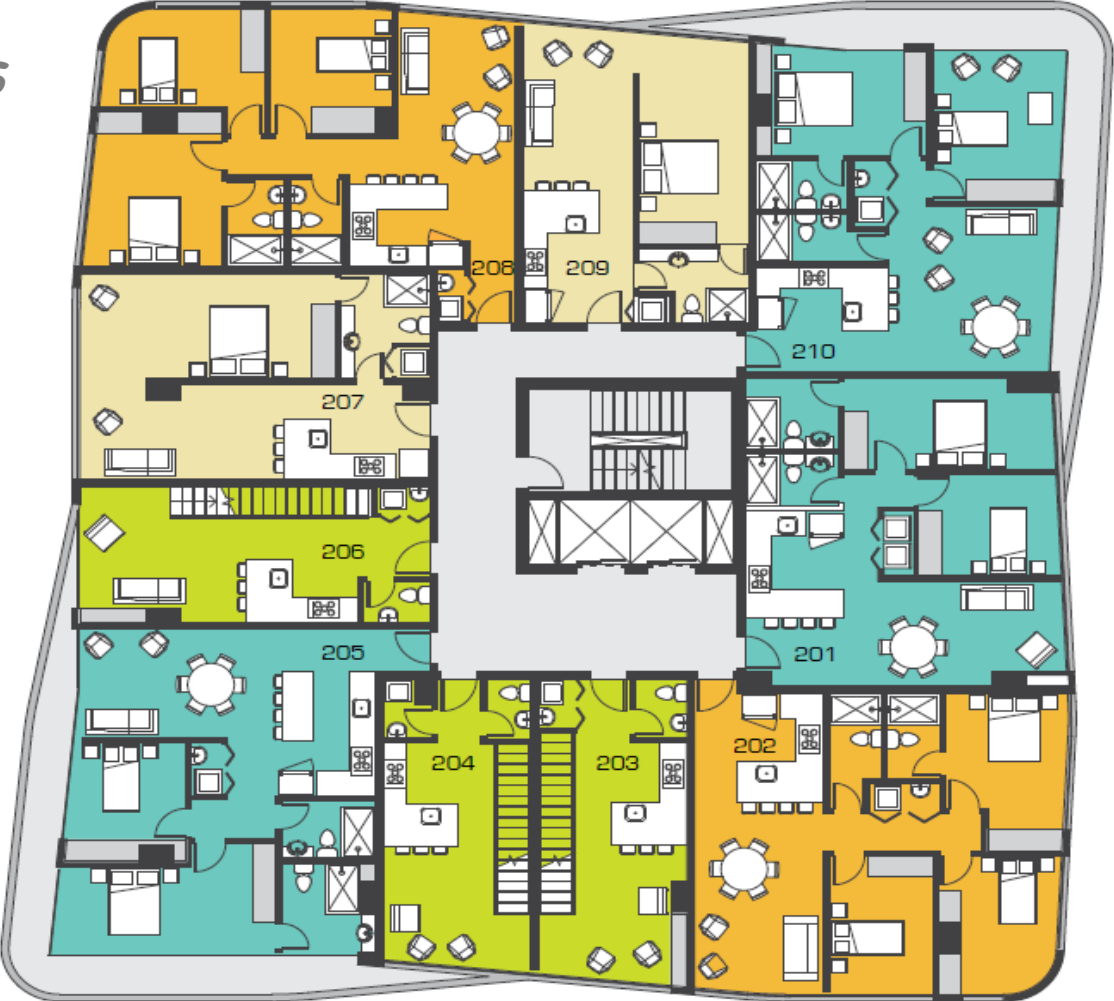

SUITE LOFT

VIVIENDA 203 PB: **35.10M²** ÁREA CONSTRUIDA TOTAL: **69.20M²**

VIVIENDA 204 PB: **33.54M²** + BALCÓN: **1.43M²**
ÁREA CONSTRUIDA TOTAL: **67.06M²**

VIVIENDA 206 PB: **37.27M²** + BALCÓN: **1.16M²**
ÁREA CONSTRUIDA TOTAL: **73.67M²**



PISO 2

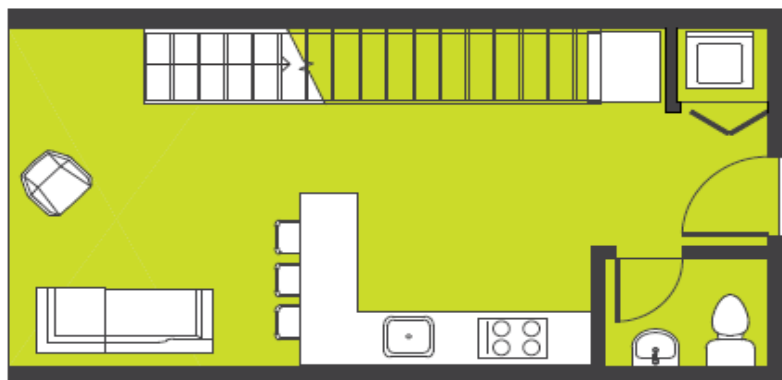

PISO 1

SUITE SIMPLE

VIVIENDA 207: ÁREA CONSTRUIDA TOTAL: **55.88M²**

VIVIENDA 209: ÁREA CONSTRUIDA TOTAL **50.90M²**
+ BALCÓN: **1.33M²**

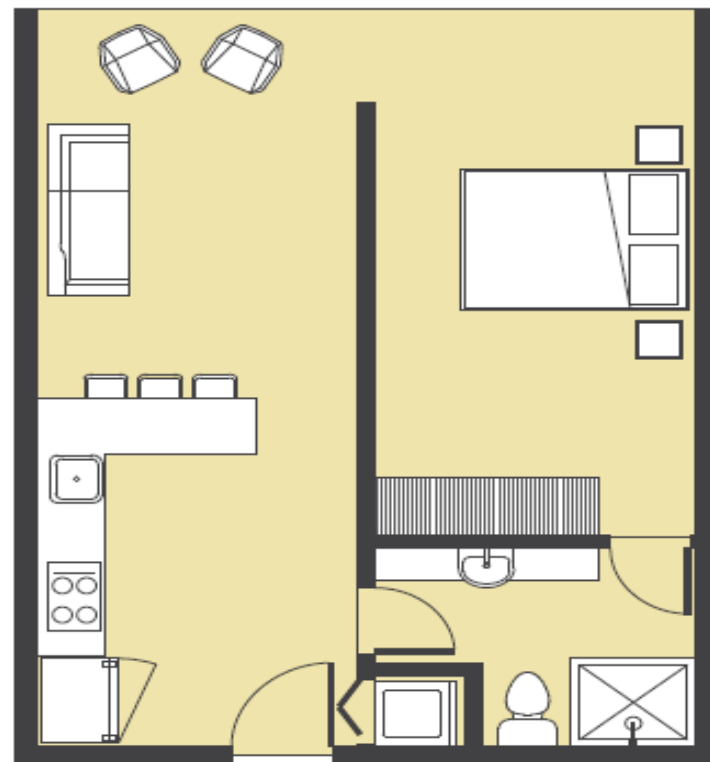

DEP. 2 DORMITORIOS

VIVIENDA 201: ÁREA CONSTRUIDA TOTAL: **74.16M²** + BALCÓN: **1.23M²**

VIVIENDA 205: ÁREA CONSTRUIDA TOTAL: **78.64M²** + BALCÓN: **21.36M²**

VIVIENDA 210: ÁREA CONSTRUIDA TOTAL: **74.71M²** + BALCÓN: **20.00M²**

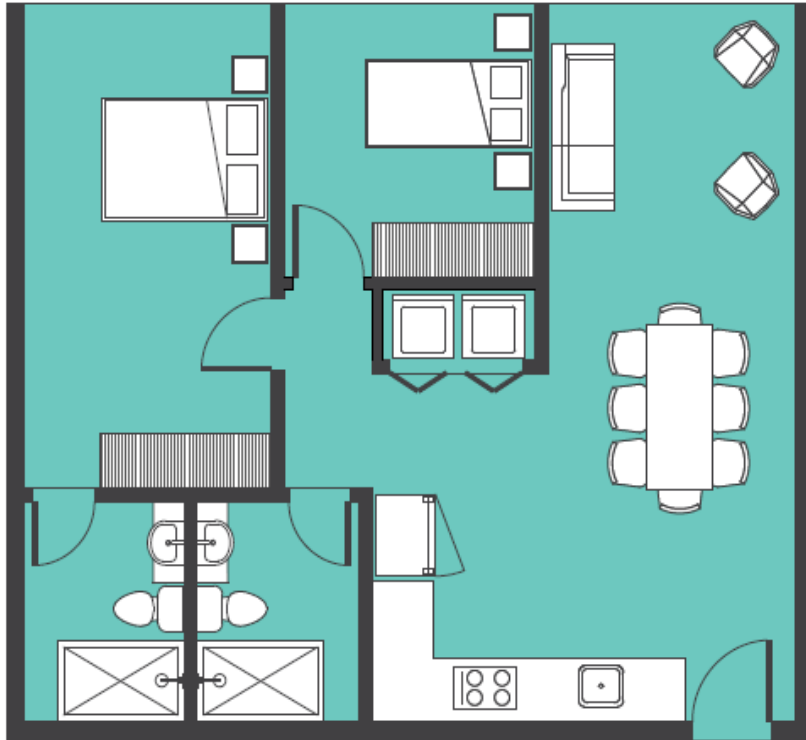

DEP. 3 DORMITORIOS

VIVIENDA 202: ÁREA CONSTRUIDA TOTAL: **85.15M²**

VIVIENDA 208: ÁREA CONSTRUIDA TOTAL: **86.15M²**

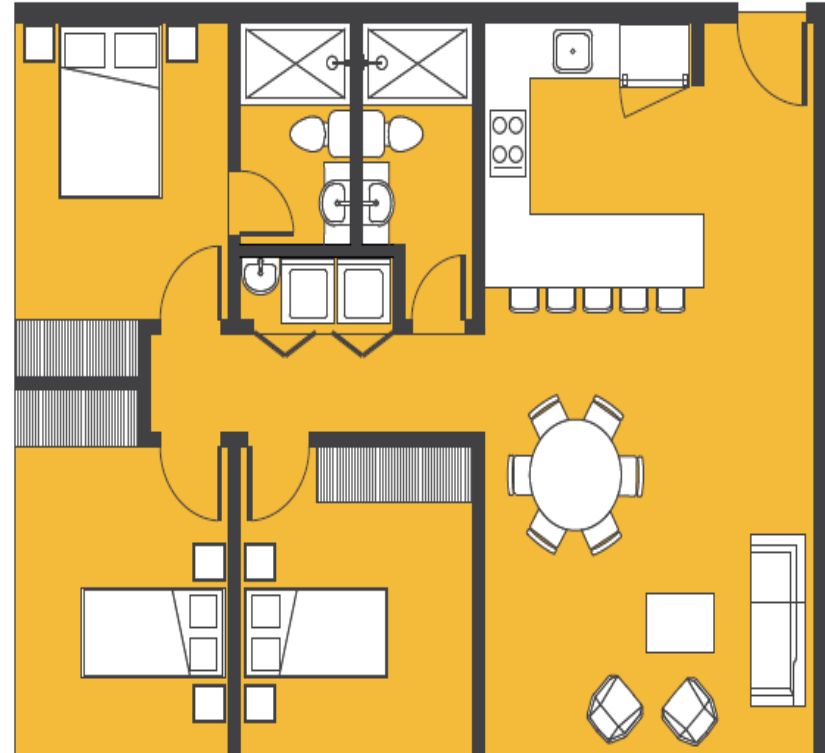

PISO TRES Y SIETE

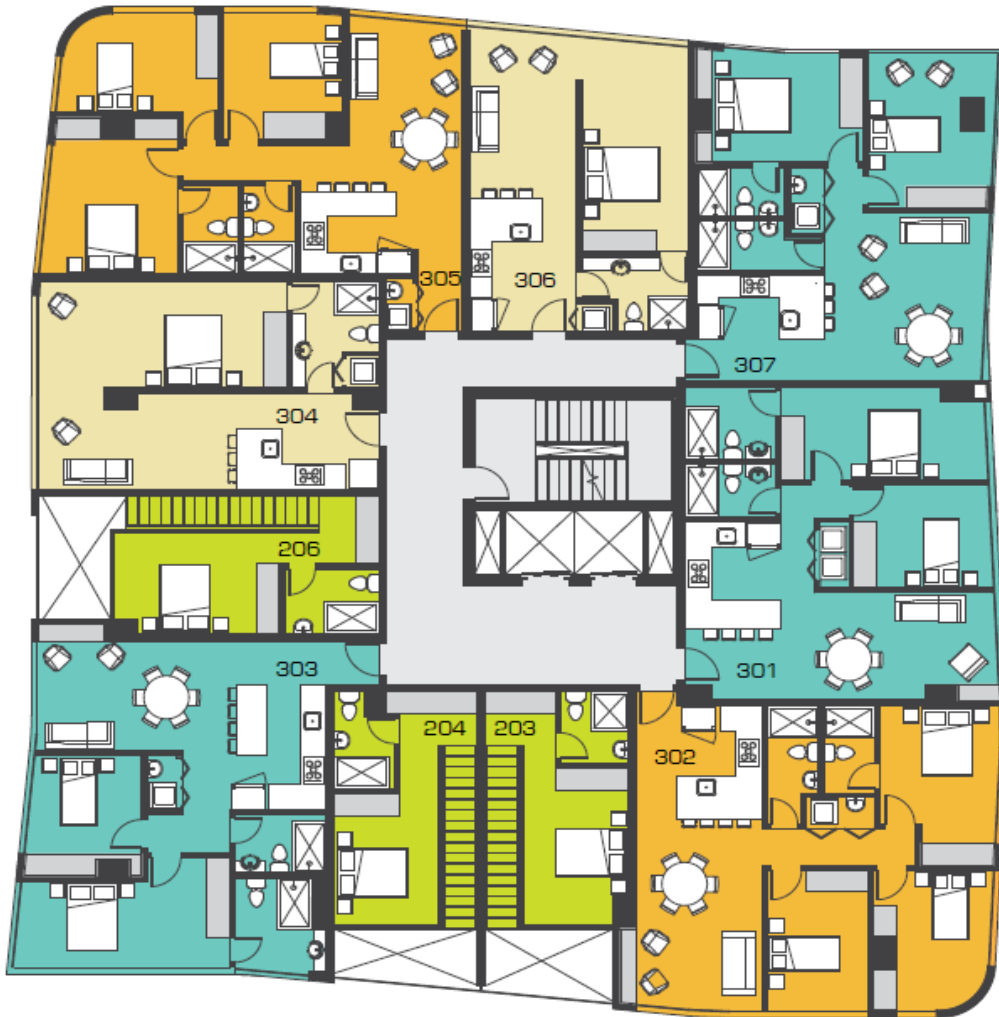

SUITE LOFT

VIVIENDA 203 PA: **35.10M²** ÁREA CONSTRUIDA TOTAL: **69.20M²**

VIVIENDA 204 PA: **33.54M²** + BALCÓN: **1.43M²**
ÁREA CONSTRUIDA TOTAL: **67.06M²**

VIVIENDA 206 PA: **37.27M²** + BALCÓN: **1.16M²**
ÁREA CONSTRUIDA TOTAL: **73.67M²**



PISO 2

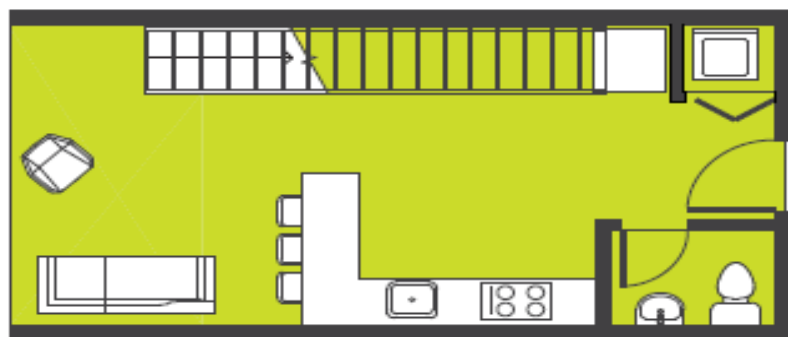

PISO 1

SUITE SIMPLE

VIVIENDA 304: ÁREA CONSTRUIDA TOTAL: **55.68M²**

VIVIENDA 308: ÁREA CONSTRUIDA TOTAL: **50.90M²**

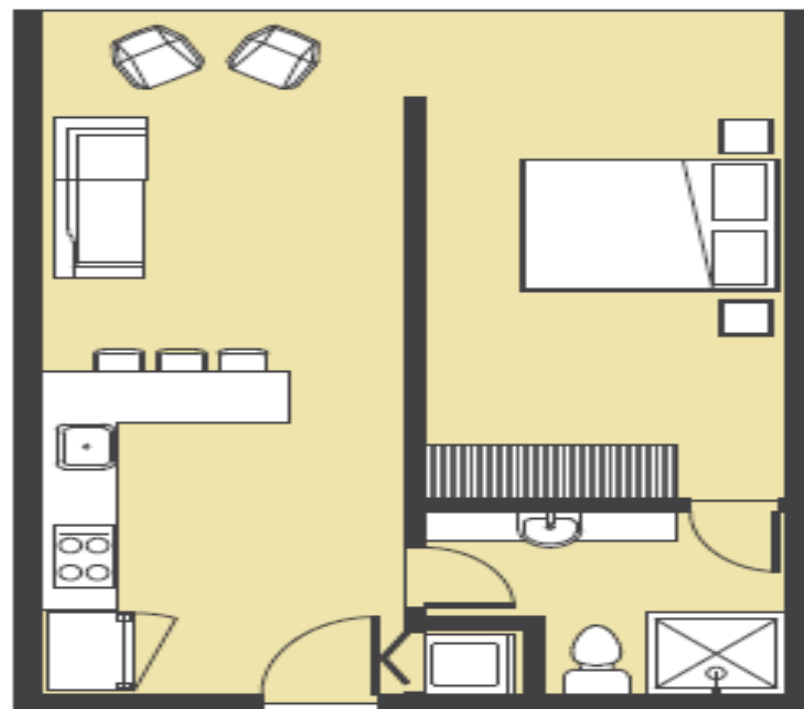

DEP. 2 DORMITORIOS

VIVIENDA 301: ÁREA CONSTRUIDA TOTAL: **74,04M²**

VIVIENDA 303: ÁREA CONSTRUIDA TOTAL: **78,64M²**

VIVIENDA 307: ÁREA CONSTRUIDA TOTAL: **74,04M²**

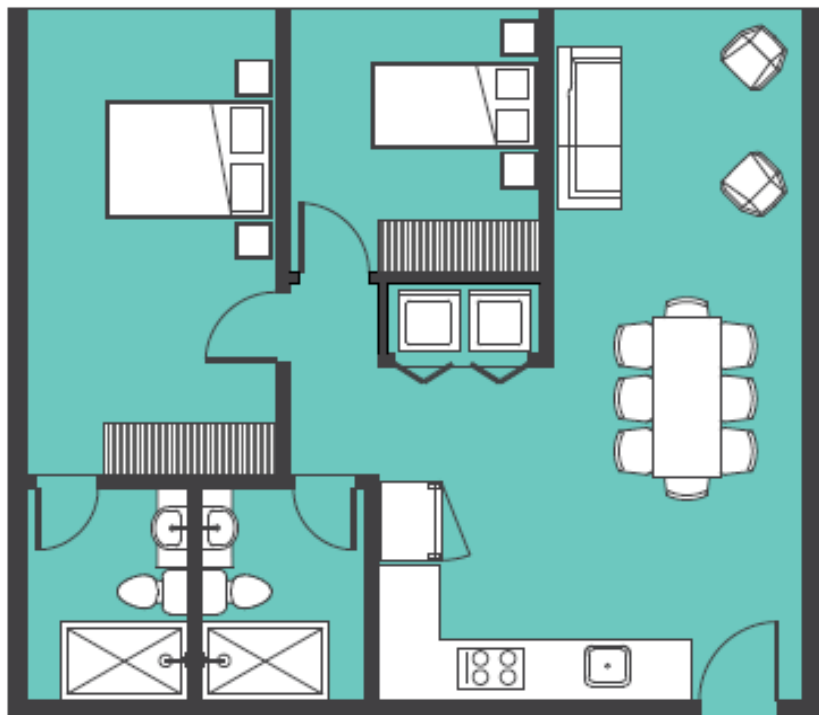

DEP. 3 DORMITORIOS

VIVIENDA 302: ÁREA CONSTRUIDA TOTAL: **86,62M²**

VIVIENDA 205: ÁREA CONSTRUIDA TOTAL: **86,19M²**

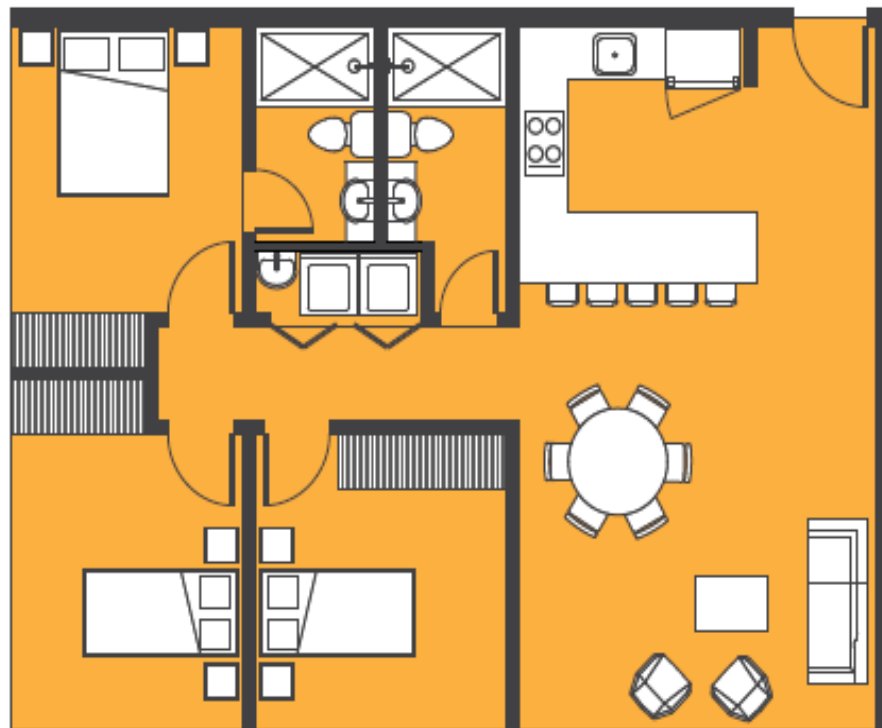

PISO CUATRO Y OCHO



SUITE LOFT

VIVIENDA 403 PB: **33,46M²** + BALCÓN: **1,71M²**
ÁREA CONSTRUIDA TOTAL: **66,10M²**

VIVIENDA 404 PB: **34,52M²**
ÁREA CONSTRUIDA TOTAL: **69,04M²**

VIVIENDA 406 PB: **38,43M²**
ÁREA CONSTRUIDA TOTAL: **75,56M²**



P16

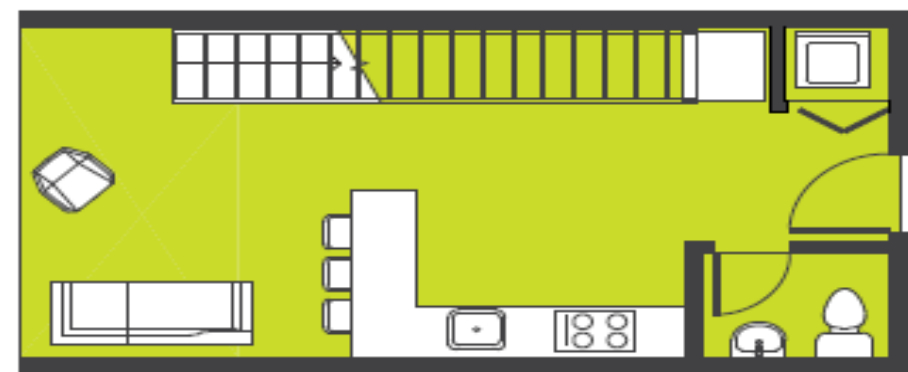

P16

SUITE SIMPLE

VIVIENDA 402 SUITE XL: ÁREA CONSTRUIDA TOTAL: **66,61M²**
+ BALCÓN: **18,96M²**

VIVIENDA 407: ÁREA CONSTRUIDA TOTAL **51,68M²**
+ BALCÓN: **4,20M²**

VIVIENDA 409: ÁREA CONSTRUIDA TOTAL **52,22M²**

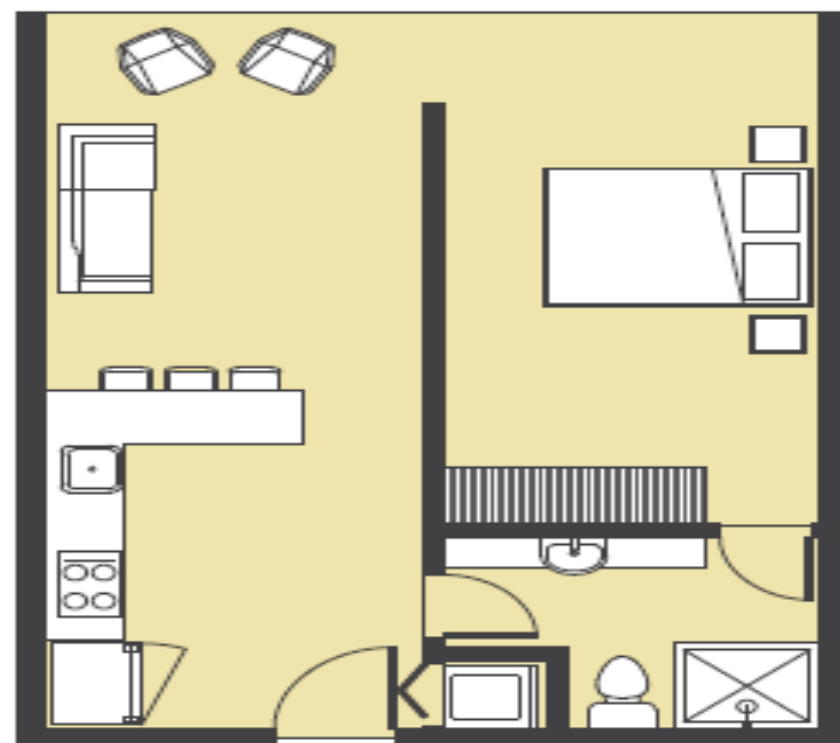

P16

DEP. 2 DORMITORIOS

VIVIENDA 401: ÁREA CONSTRUIDA TOTAL: **72.58M²** + BALCÓN: **2.76M²**

VIVIENDA 409: ÁREA CONSTRUIDA TOTAL: **67.38M²** + BALCÓN: **18.74M²**

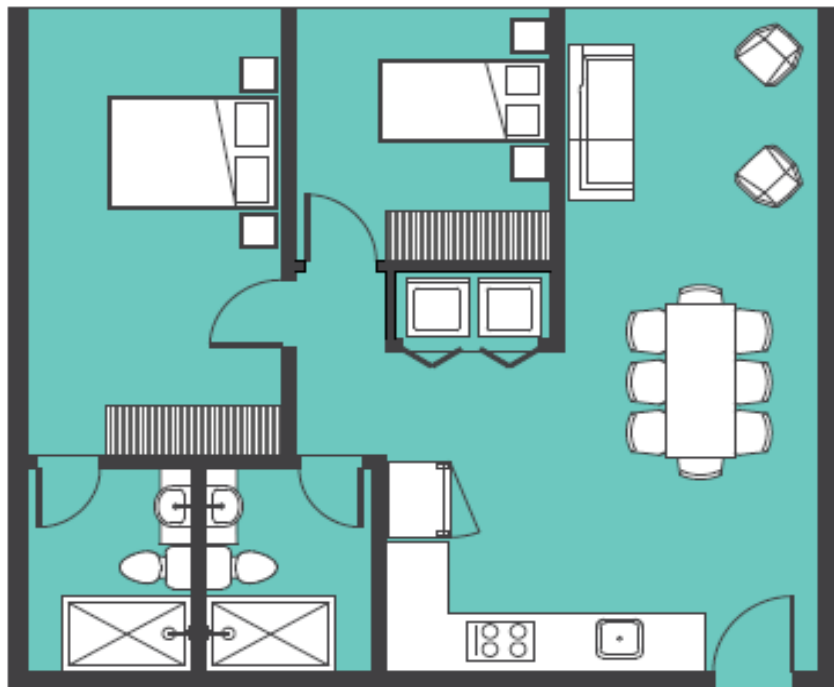

DEP. 3 DORMITORIOS

VIVIENDA 405: ÁREA CONSTRUIDA TOTAL: **100.28M²**

VIVIENDA 410: ÁREA CONSTRUIDA TOTAL: **94.70M²**

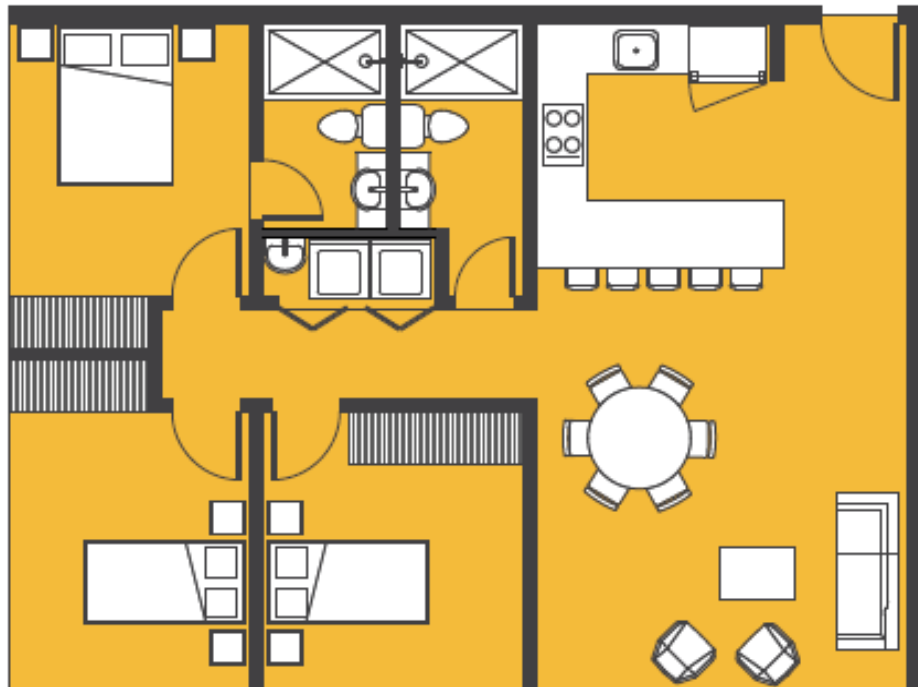

PISO CINCO Y NUEVE



SUITE LOFT

VIVENDA 403 PA: **32.84M²**
ÁREA CONSTRUIDA TOTAL: **66.10M²**

VIVENDA 404 PA: **34.52M²**
ÁREA CONSTRUIDA TOTAL: **68.04M²**

VIVENDA 406 PA: **37.13M²**
ÁREA CONSTRUIDA TOTAL: **76.94M²**

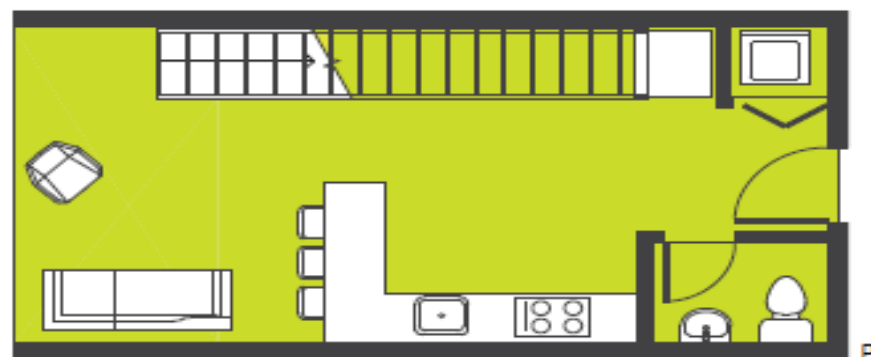

SUITE SIMPLE

VIVENDA 502 SUITE XL: ÁREA CONSTRUIDA TOTAL: **67.43M²**

VIVENDA 504: ÁREA CONSTRUIDA TOTAL **51.68M²**

VIVENDA 504: ÁREA CONSTRUIDA TOTAL **51.70M²**

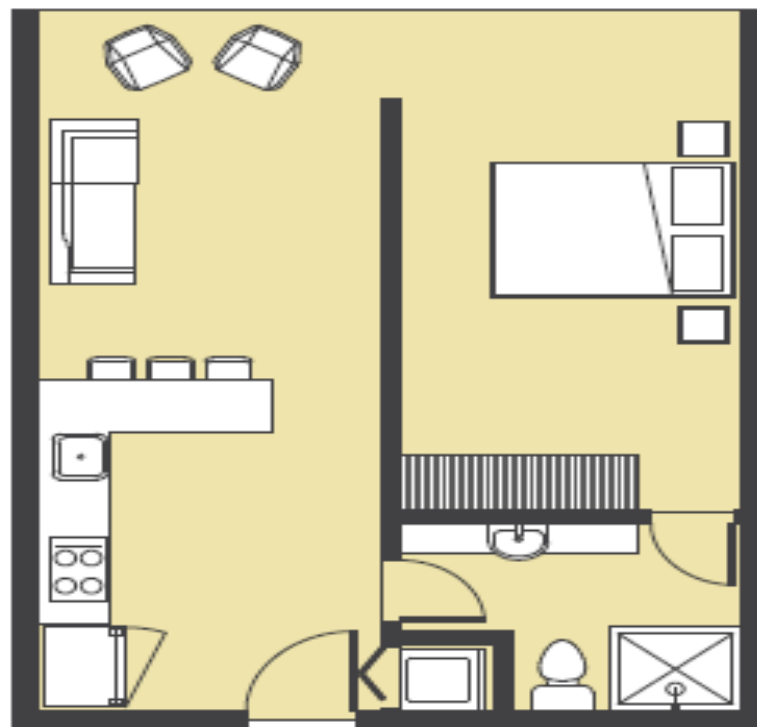

DEP. 2 DORMITORIOS

VIVIENDA 501: ÁREA CONSTRUIDA TOTAL: **72.60M2**

VIVIENDA 505: ÁREA CONSTRUIDA TOTAL: **67.38M2**

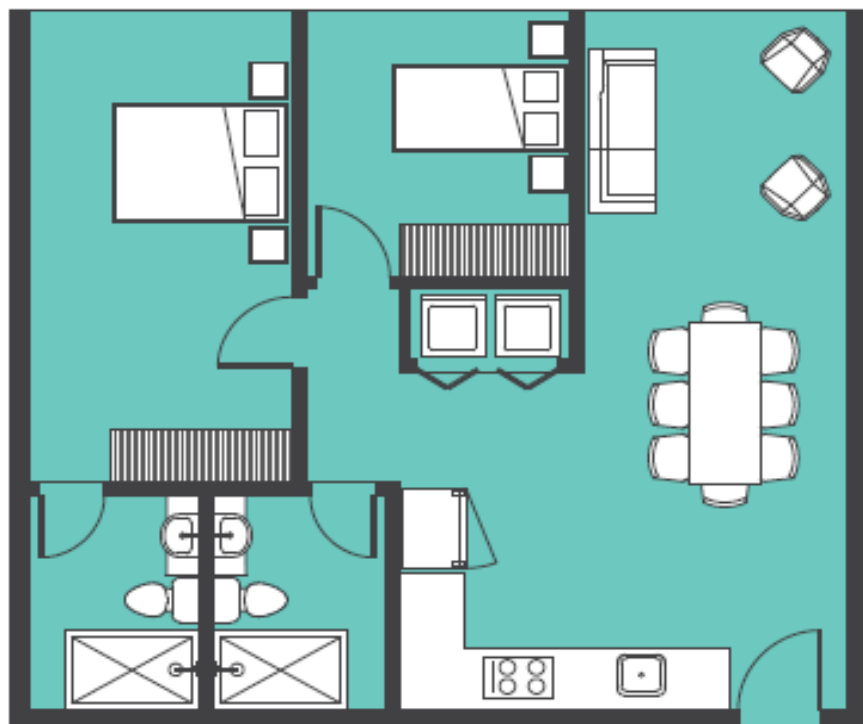

DEP. 3 DORMITORIOS

VIVIENDA 503: ÁREA CONSTRUIDA TOTAL: **101.55M2**

VIVIENDA 507: ÁREA CONSTRUIDA TOTAL: **94.70M2**

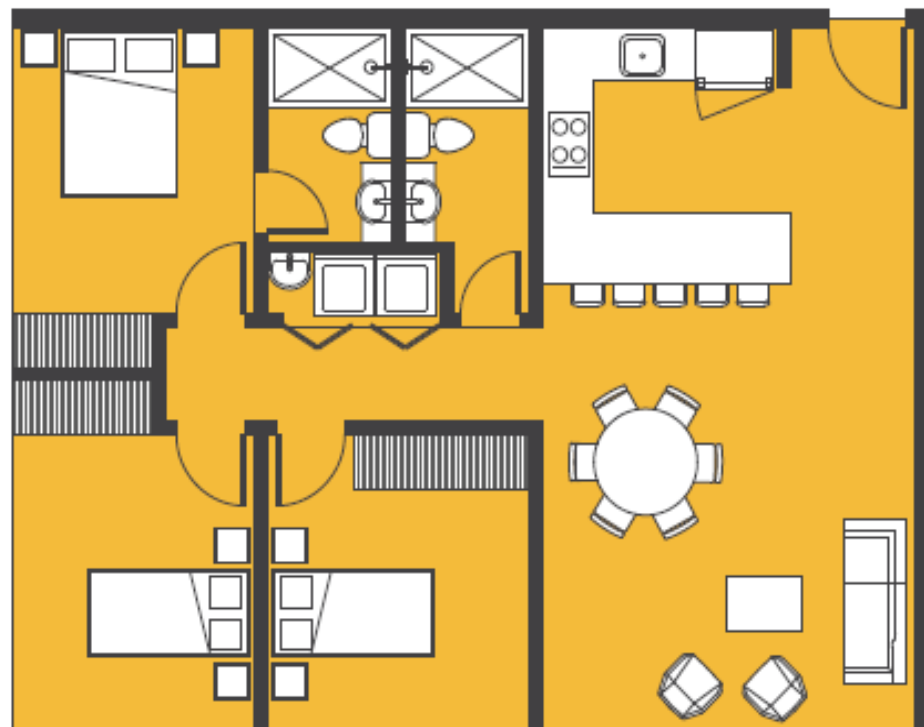

ÁREAS COMUNALES







¿Deseas agendar una cita?

Confírmala ahora con tu asesor trivo

www.trivo.com.ec

02-2555882
093-927-0779