



SEVILLA IV



# Descripción del proyecto

El Condominio está ubicado en el sector de la Armenia, cerca a la autopista General Rumiñahui, al parque Metropolitano de la Armenia y al reservorio de Guangopolo.

Su ubicación le permite gozar de un excelente clima y tranquilidad del lugar .

El conjunto esta próximo a jardines de infantes, escuelas, colegios, supermercados y a 10 minutos del Centro Comercial San Luis Shopping.

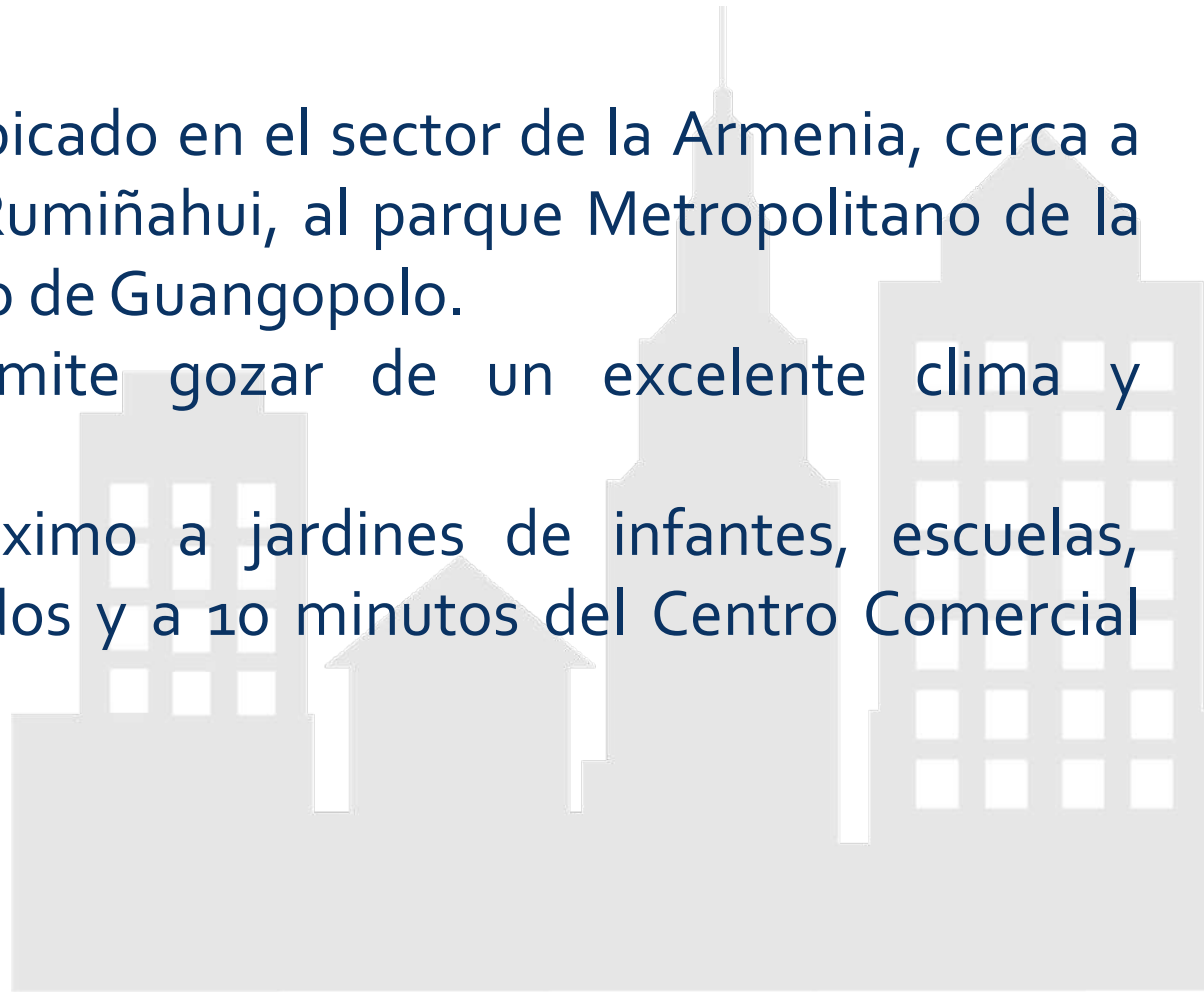

# Información General

- Casas de **140 m<sup>2</sup>** incluido terraza
- 3 dormitorios con 2 baños completos
- Altillo con opción a un dormitorio extra.
- 2 estacionamientos privados, patio y jardín.
- Urbanización cerrada.
  
- Disfrute de amplias áreas verdes y juegos infantiles.
- Salón comunal
- Gimnasio
- Parqueadero de visitas



# Planta Baja

Sala, comedor, baño social...



3 dormitorios con 2 baños completos...



# Altillo Libre

**Altillo** con salida a la terraza.















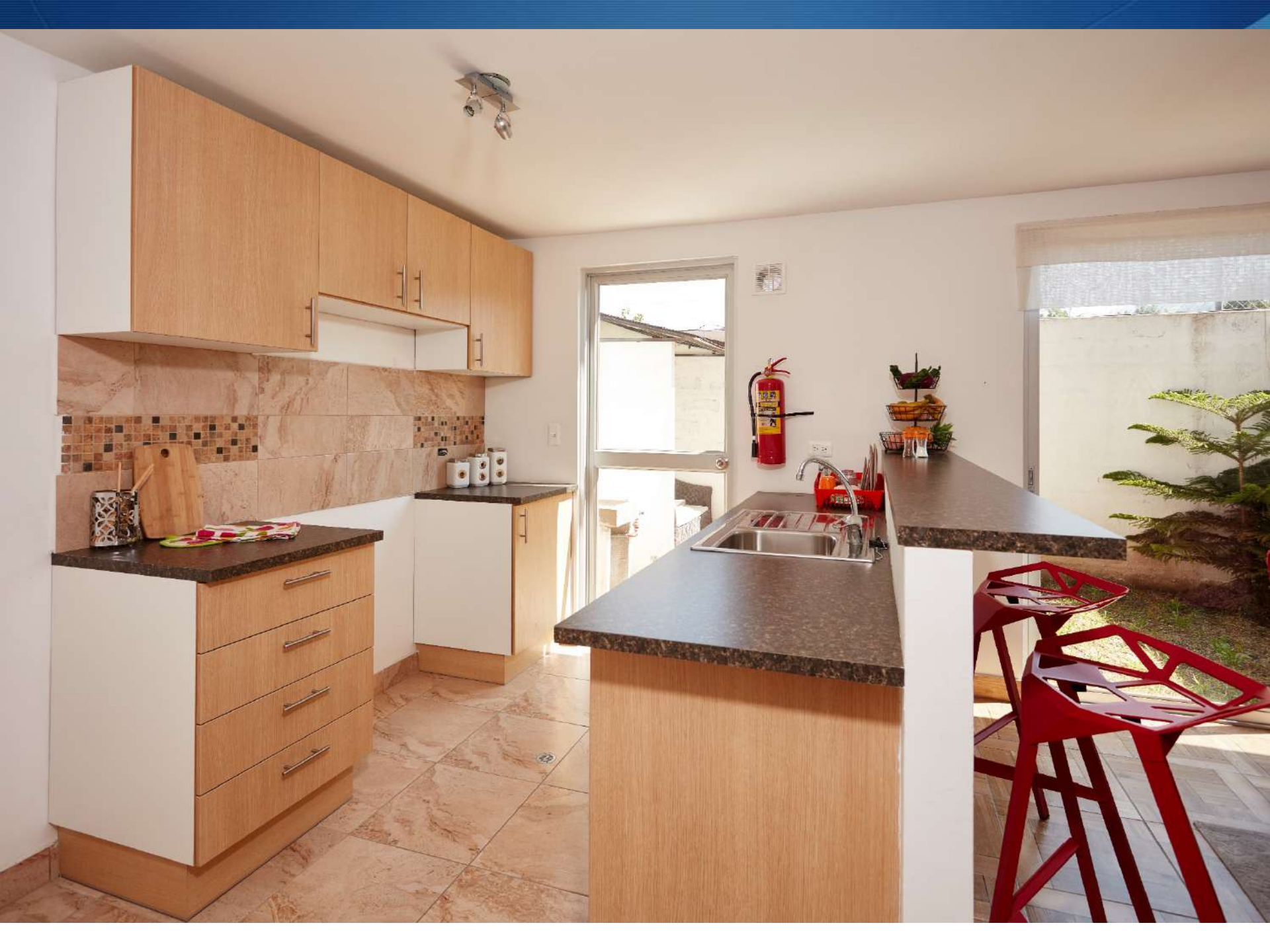



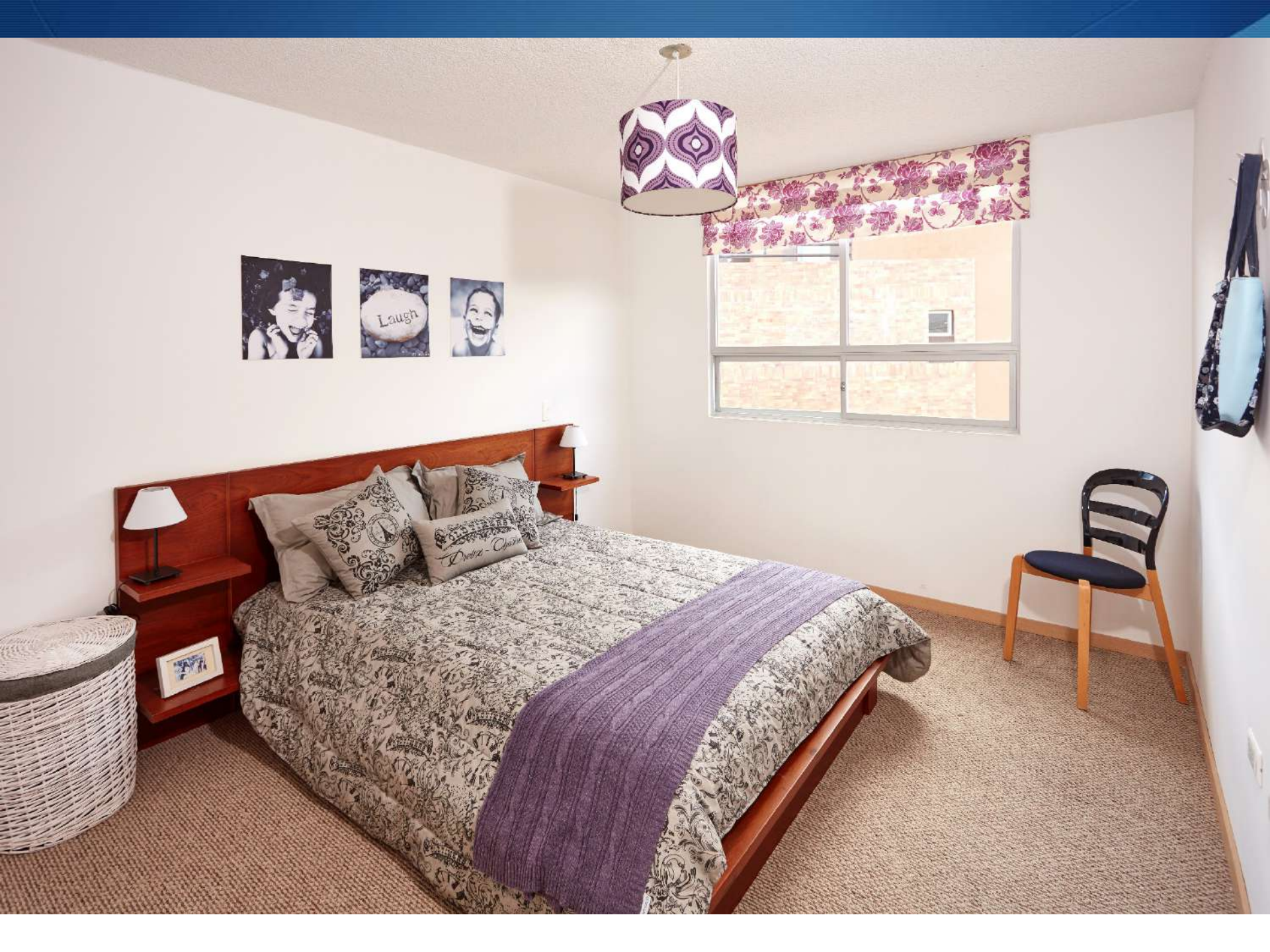

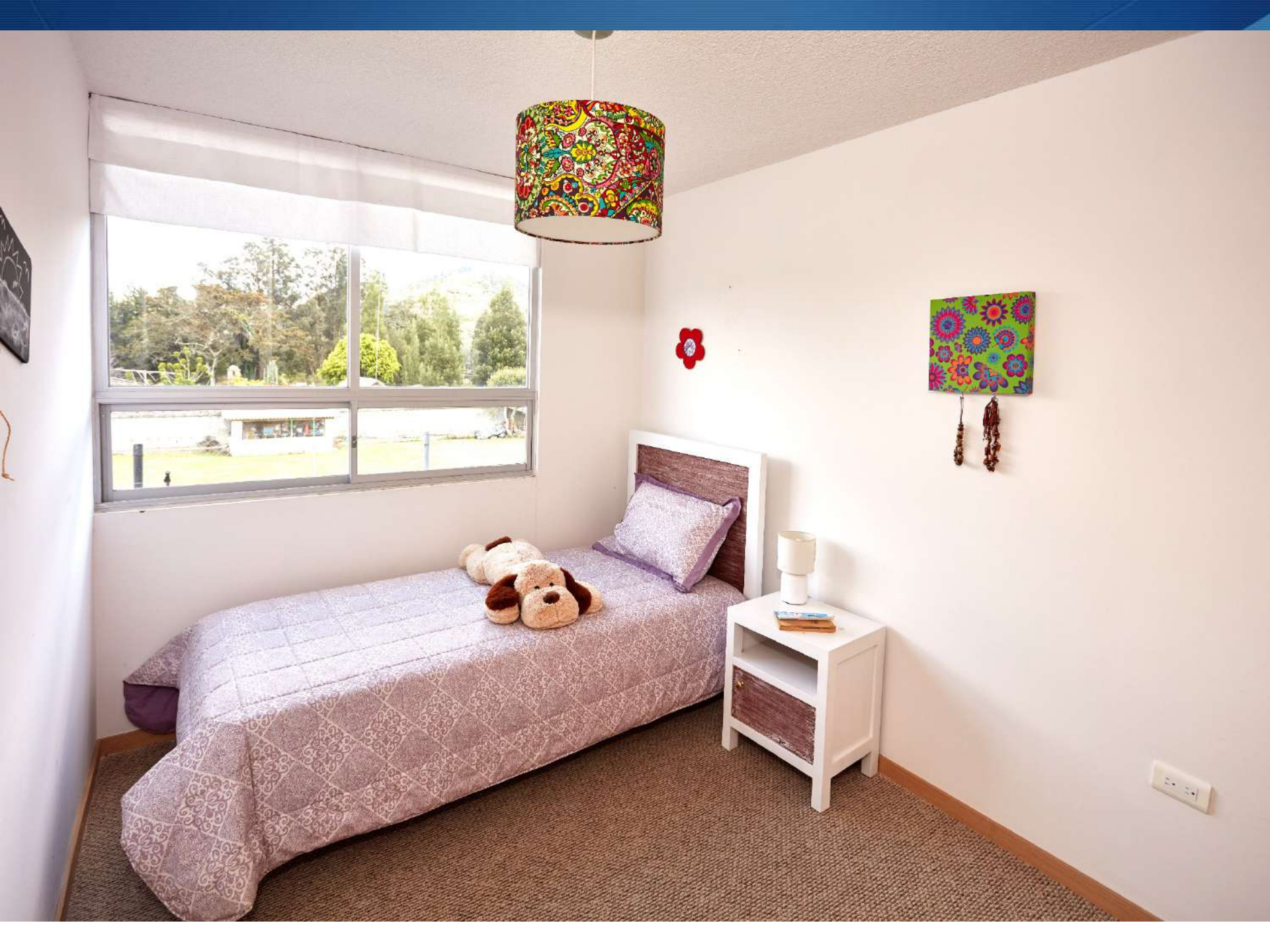





**CONTACTA CON ASESORÍA PERSONALIZADA:**

**ROBERTO ÁLVAREZ**

**098-389-2212**

**[robertoa@trivo.com.ec](mailto:robertoa@trivo.com.ec)**