



LA MOYA V

Descripción del Proyecto

El Conjunto está ubicado cerca del parque de la Moya en Conocoto.

Su ubicación es privilegiada por su clima cálido todo el año, y por su proximidad a centros educativos, centros de recreación, centros comerciales y vías de acceso para movilizarse a diferentes partes del valle y de Quito.



Información General

Casas de 125 m²

Tres tipos de casas

3 dormitorios

Con altillo y terraza

Estacionamientos privados y de visitas

Guardianía 24 horas

Urbanización cerrada

Disfrute de amplias áreas verdes, sala comunal y juegos infantiles

Planta Baja



cocina
estilo
americano



Sala, comedor, baño social...

Segunda Planta



3 dormitorios con 2 baños completos

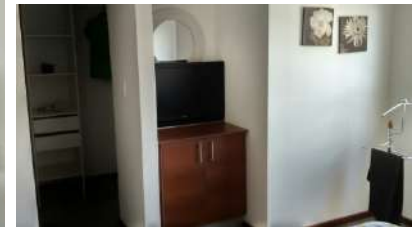

Dormitorio master con vestidor...

Attilo y terraza



Implantación

1era etapa

Casas a desnivel que bajan (de la #1 a la #13)

Casas planas (de la #14 a la #38)

Casas a desnivel que suben (de la # 39 a la #54)



Implantación

2da etapa

Casas a desnivel que bajan (de la #55 a la #70)

Casas planas (de la #71 a la #98)

Casas a desnivel que suben (de la #99 a la #112)



Implantación general del proyecto



El proyecto se construye en 3 etapas para que el cliente elija el plan de financiamiento que mejor se adapte a sus ingresos y posibilidades.

Un lugar único reservado para tu familia





























CONTACTA CON ASESORÍA PERSONALIZADA:

ROBERTO ÁLVAREZ

098-389-2212

robertoa@trivo.com.ec