

Antalya

Residences

Somos una empresa familiar con más de 30 años en el negocio inmobiliario. Hemos entregado más de 12 proyectos de vivienda en Quito - Ecuador, a lo largo de nuestra trayectoria.

Nuestra misión es construir espacios de gran calidad para proporcionar el máximo confort a sus usuarios.

Tenemos dos edificios certificados como ecoeficientes, entre esos KYRIA el primer edificio residencial en Ecuador en recibir la certificación internacional EDGE ADVANCED HOMES



Bienvenidos

Antalya Residences, nuestro emocionante proyecto residencial que redefine la experiencia de vivir en el valle. Con una ubicación privilegiada y un diseño vanguardista, nuestros departamentos ofrecen amplios espacios para adaptarse al estilo de vida contemporáneo.

En nuestro proyecto residencial, no solo encontrarás un lugar para vivir, sino un estilo de vida completo.



Imagen de caracter referencial. La promotora y constructora se reservan el derecho de realizar cambios sin previo aviso

Ubicación

Antalya
Residences

Tumbaco



Ubicación estratégica en Tumbaco a 2 minutos
de la Ruta Viva

Cerca de todo



Nuestra ubicación te permite acceder fácilmente a una amplia variedad de servicios y comodidades, como centros comerciales, restaurantes, colegios y más, garantizando que tengas todo lo que necesitas al alcance de tu mano.

Antalya
Residences



Jungle Pool

Imagen de carácter referencial. La promotora y constructora se reservan el derecho de realizar cambios sin previo aviso



Gourmet Hall

Imagen de caracter referencial. La promotora y constructora se reservan el derecho de realizar cambios sin previo aviso



Gimnasio

Imagen de caracter referencial. La promotora y constructora se reservan el derecho de realizar cambios sin previo aviso



Coworking

Imagen de caracter referencial. La promotora y constructora se reservan el derecho de realizar cambios sin previo aviso



Pet Spot

Imagen de caracter referencial. La promotora y constructora se reservan el derecho de realizar cambios sin previo aviso



Lobby de ingreso

Imagen de caracter referencial. La promotora y constructora se reservan el derecho de realizar cambios sin previo aviso

Proyecto

Antalya
Residences

Suites

Flex

Lock Off

Departamentos





Imagen de caracter referencial. La promotora y constructora se reservan el derecho de realizar cambios sin previo aviso

101

Área total: 143 m²

Área interna: 80 m² + patio: 63 m²

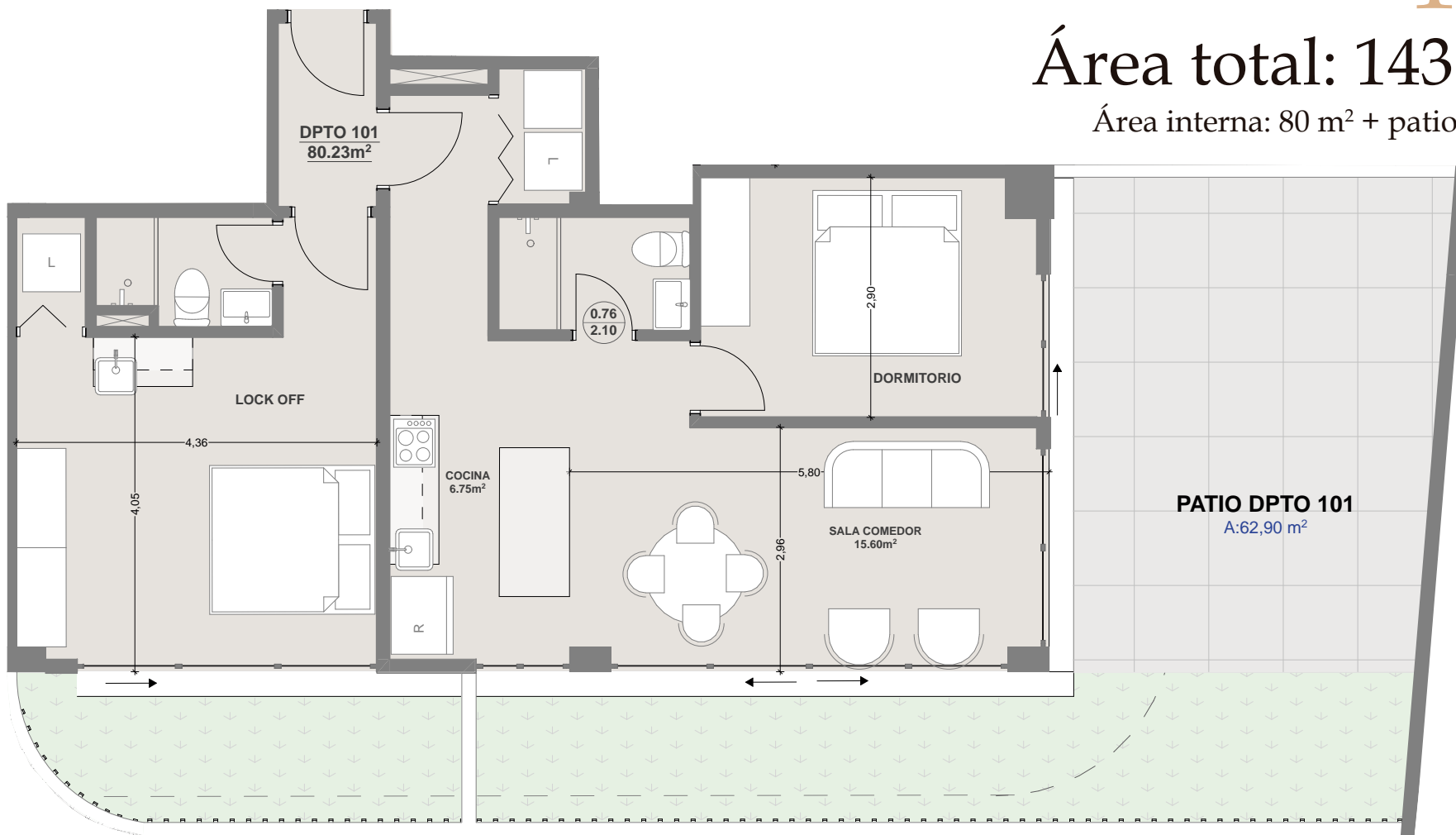

Vista Frontal

Imagen de caracter referencial. La promotora y constructora se reservan el derecho de realizar cambios sin previo aviso

Tipo lock off

Sala, comedor, cocina tipo americana, 2 baños, 2 dormitorios
2 accesos independientes y patio exterior

102

Área total: 137 m²

Área interna: 79 m² + patio: 58 m²



Imagen de caracter referencial. La promotora y constructora se reservan el derecho de realizar cambios sin previo aviso

Tipo lock off

Sala, comedor, cocina tipo americana, 2 baños, 2 dormitorios, 2 accesos independientes y patio exterior

103

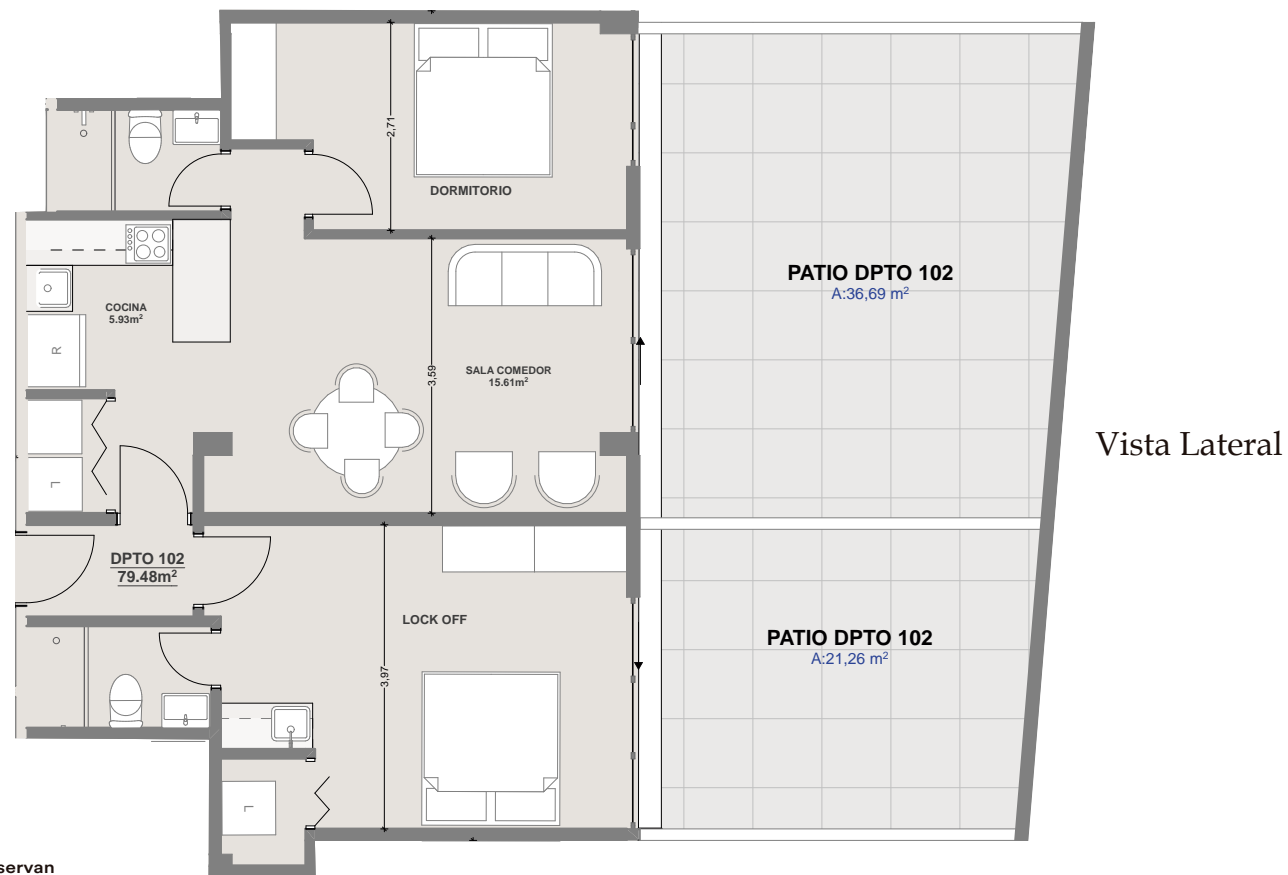
Área total: 134 m²

Área interna: 67 m² + patio: 67 m²



Imagen de caracter referencial. La promotora y constructora se reservan el derecho de realizar cambios sin previo aviso

2 Dormitorios

Sala, comedor, cocina tipo americana, 2 baños, 2 dormitorios, área de lavado y patio exterior

104

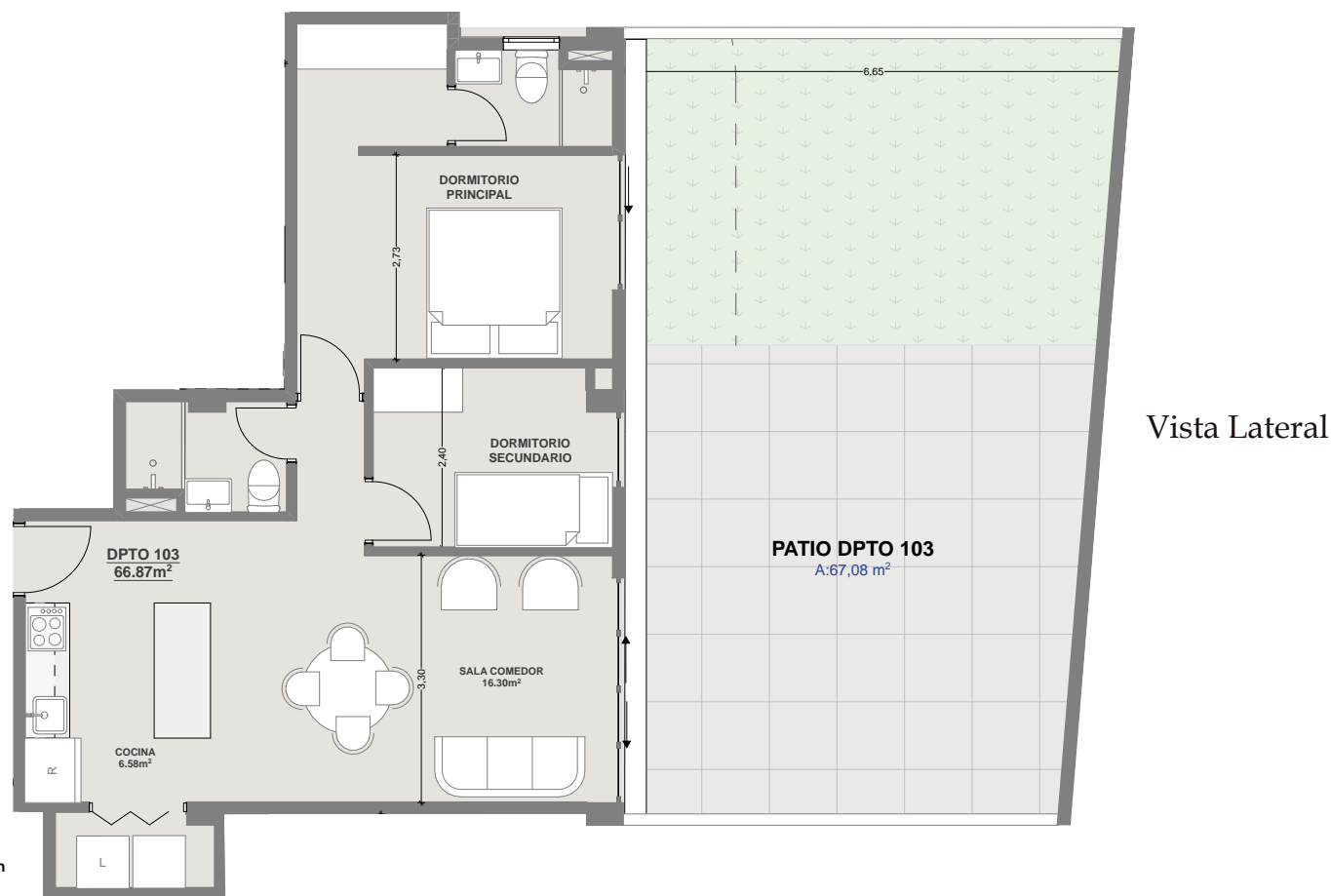
Área total: 49 m²

Área interna: 49 m²

Vista jardín comunal

Vista jardín comunal



Imagen de caracter referencial. La promotora y constructora se reservan el derecho de realizar cambios sin previo aviso

Flex

Sala, comedor, cocina tipo americana, 2 baños, 1 dormitorio principal,
+ 1 habitación flexible

105

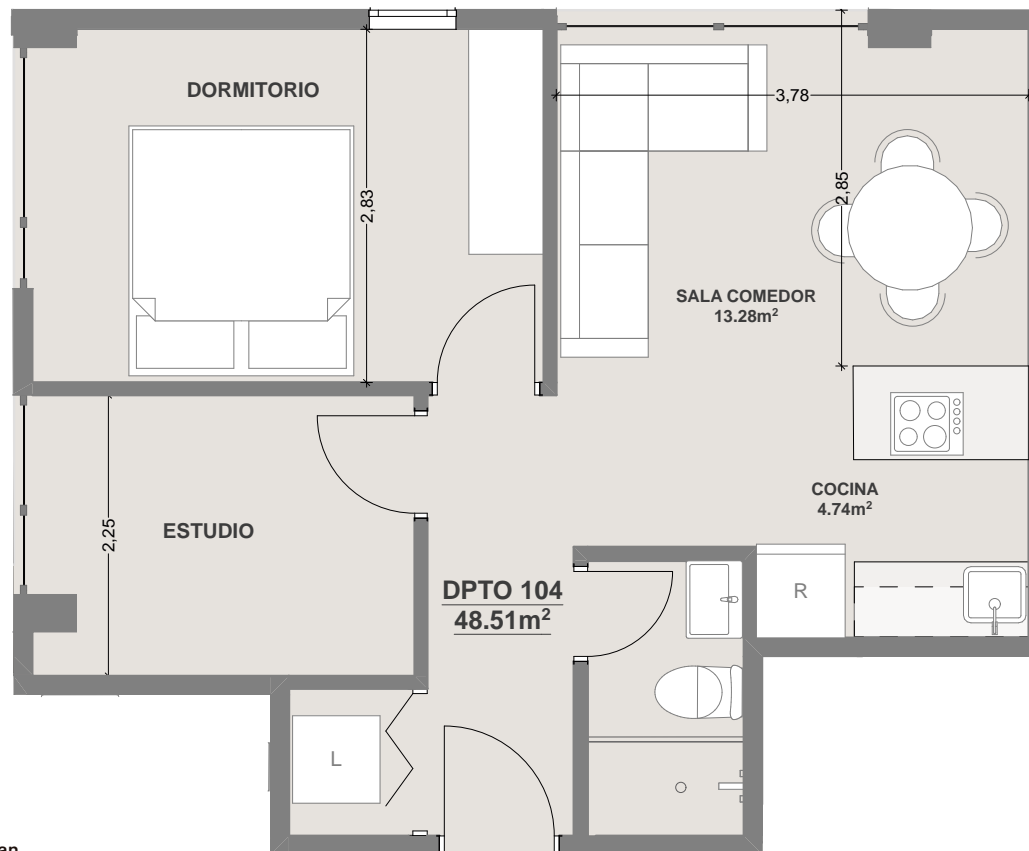
Área total: 92 m²

Área interna: 68 m² + patio: 25 m²



Imagen de caracter referencial. La promotora y constructora se reservan el derecho de realizar cambios sin previo aviso

Vista Frontal

2 Dormitorios

Sala, comedor, cocina tipo americana, 2 baños, 2 dormitorios, área de lavado y patio exterior

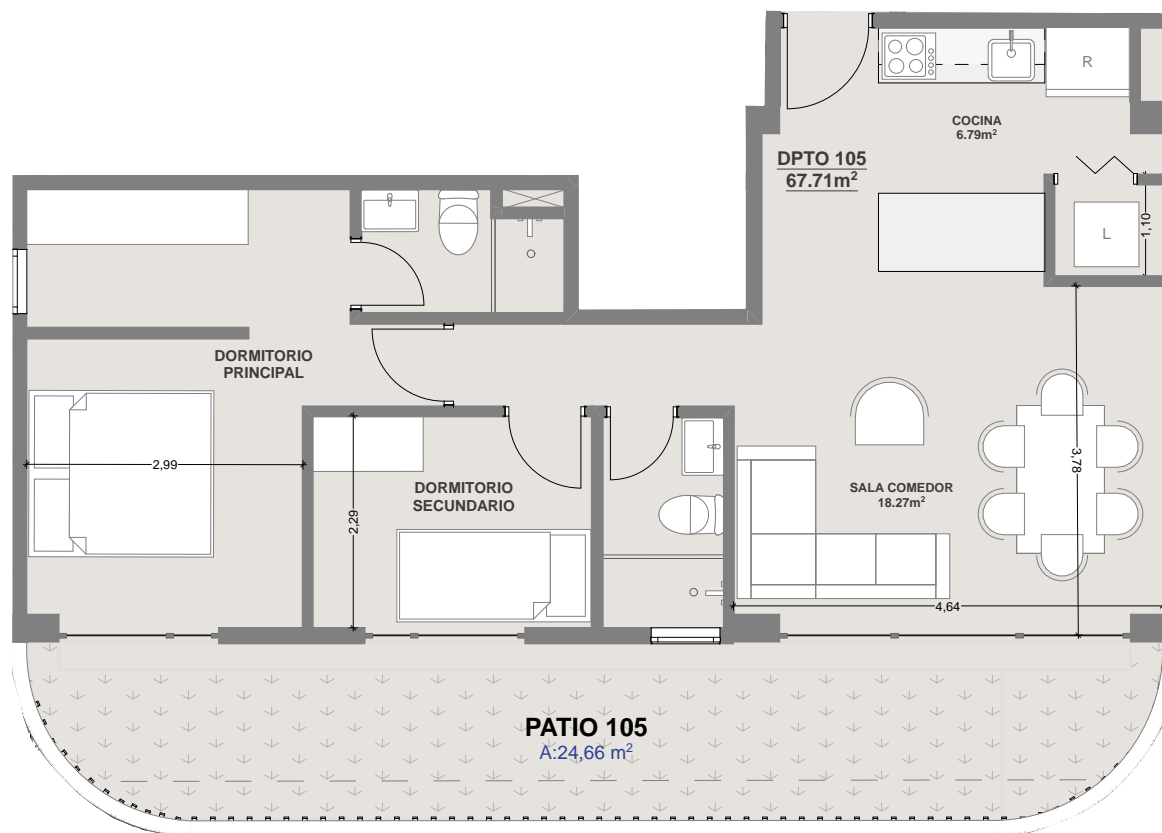
106

Área total: 67 m²

Área interna: 67 m²

Vista Lateral



Imagen de caracter referencial. La promotora y constructora se reservan el derecho de realizar cambios sin previo aviso

2 Dormitorios

Sala, comedor, cocina tipo americana, 2 baños, 2 dormitorios, área de lavado

107

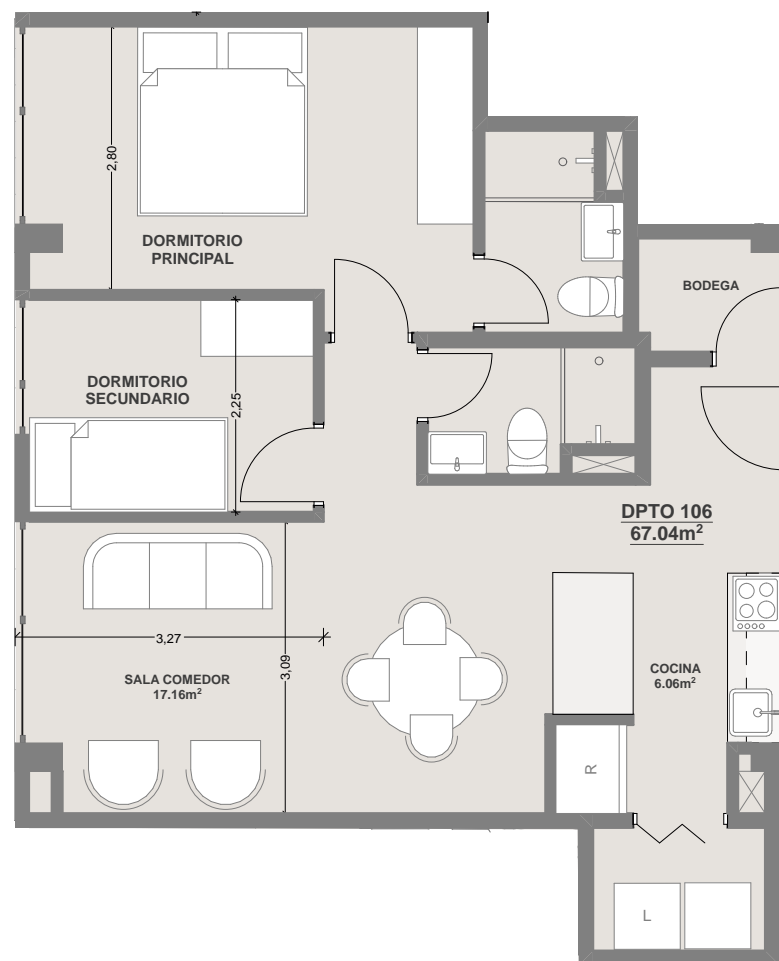
Área total: 99 m²

Área interna: 57 m² + patio: 42 m²



Imagen de caracter referencial. La promotora y constructora se reservan el derecho de realizar cambios sin previo aviso

2 Dormitorios

Sala, comedor, cocina tipo americana, 2 baños, 2 dormitorios, área de lavado y patio exterior

108

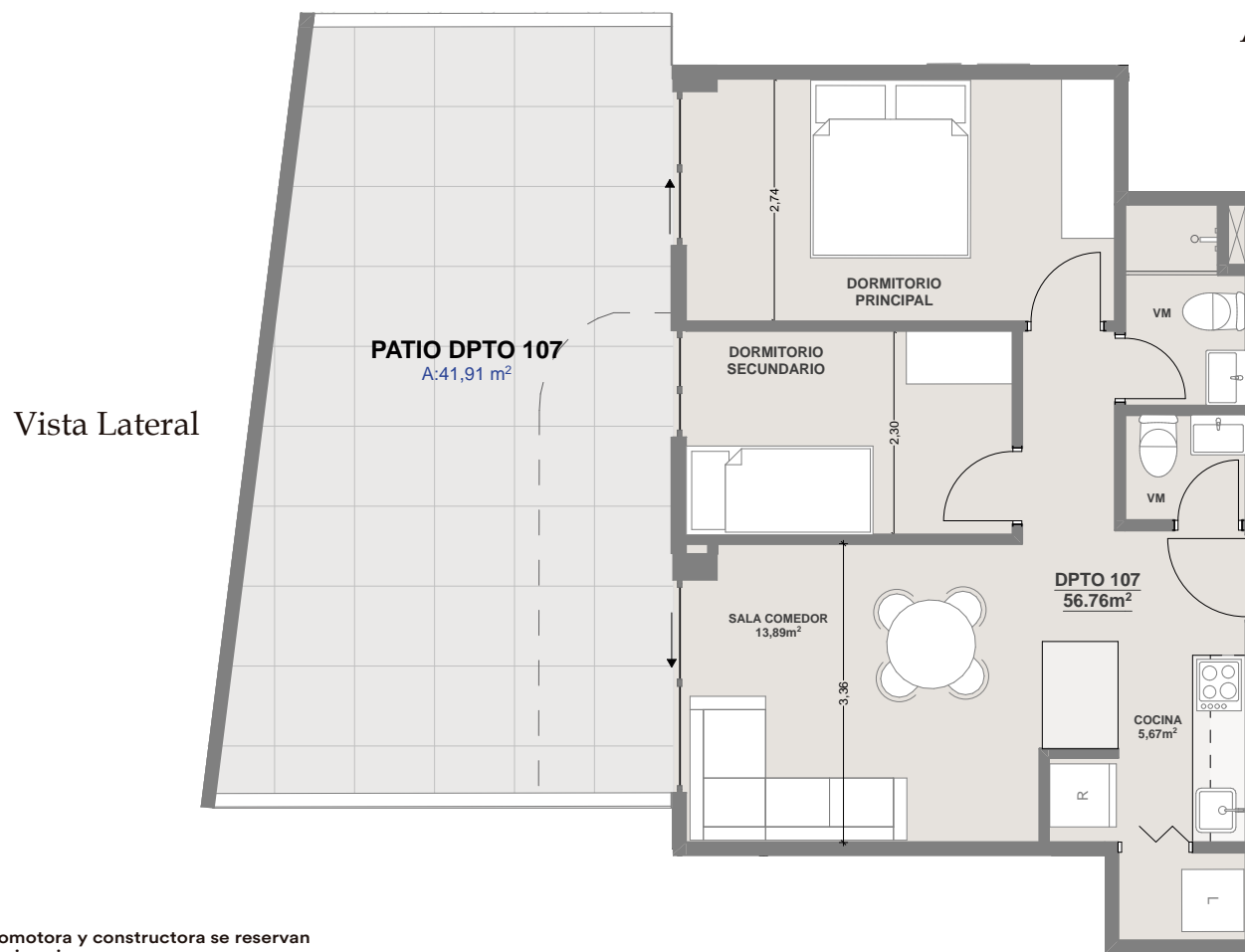
Área total: 65 m²

Área interna: 48 m² + patio: 17 m²

Vista a jardín comunal

Vista Lateral



Imagen de caracter referencial. La promotora y constructora se reservan el derecho de realizar cambios sin previo aviso

Suite

Sala, comedor, cocina tipo americana, 1 baño completo, y patio exterior

109

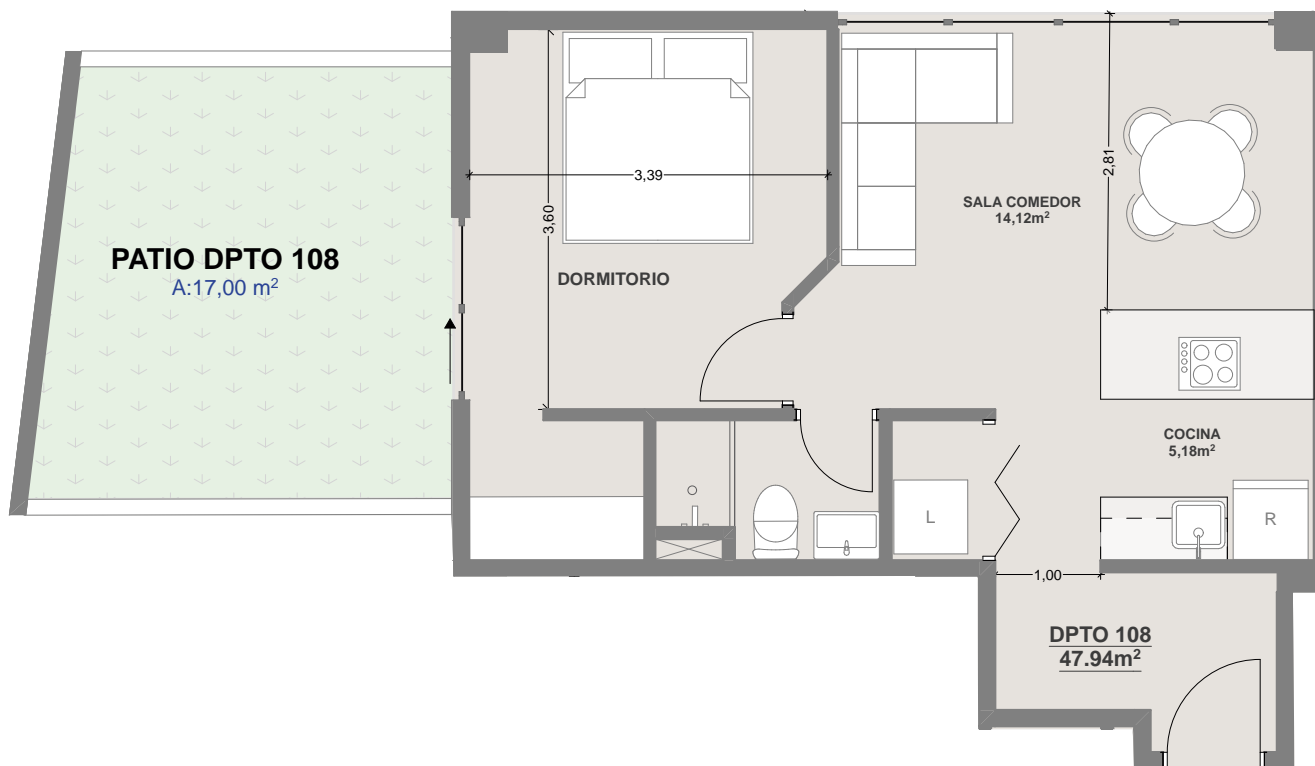
Área total: 68 m²

Área interna: 68 m²

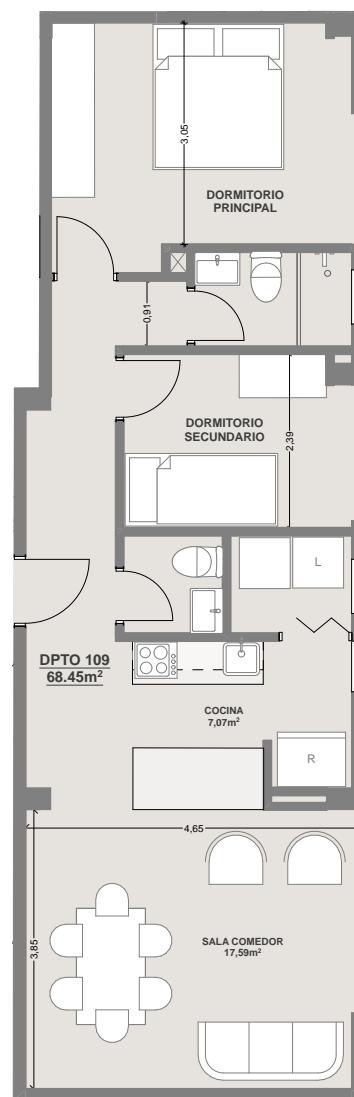

Vista jardín comunal

Imagen de caracter referencial. La promotora y constructora se reservan el derecho de realizar cambios sin previo aviso

2 Dormitorios

Sala, comedor, cocina tipo americana, 2 baños, 2 dormitorios, área de lavado

201-301

Área total: 110 m²

Área interna: 80 m² + patio: 30 m²

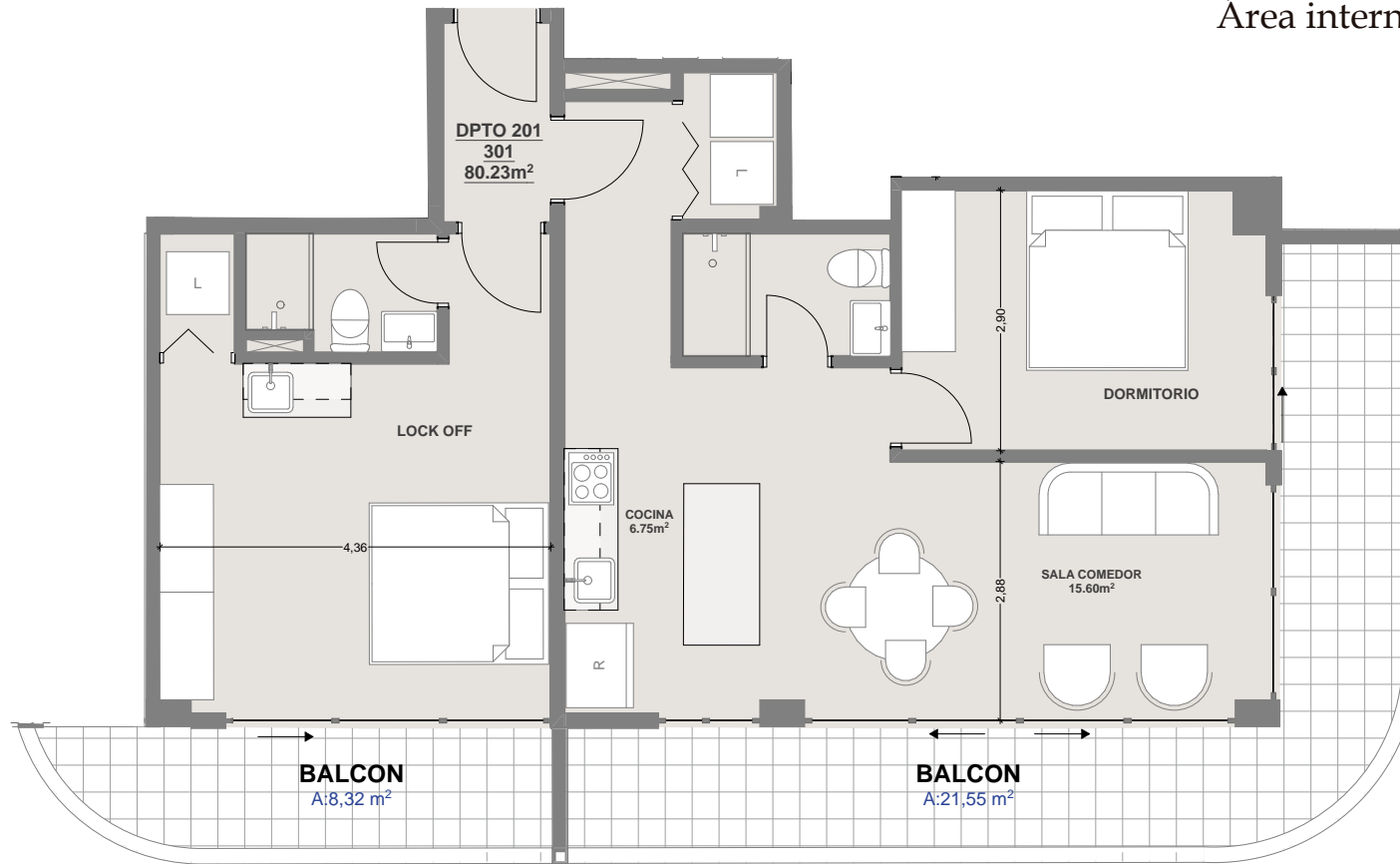

Vista Frontal

Imagen de caracter referencial. La promotora y constructora se reservan el derecho de realizar cambios sin previo aviso

Tipo lock off

Sala, comedor, cocina tipo americana, 2 baños, 2 dormitorios,
2 accesos independientes y patio exterior

202-302

Área total: 96 m²

Área interna: 79 m² + patio: 17 m²

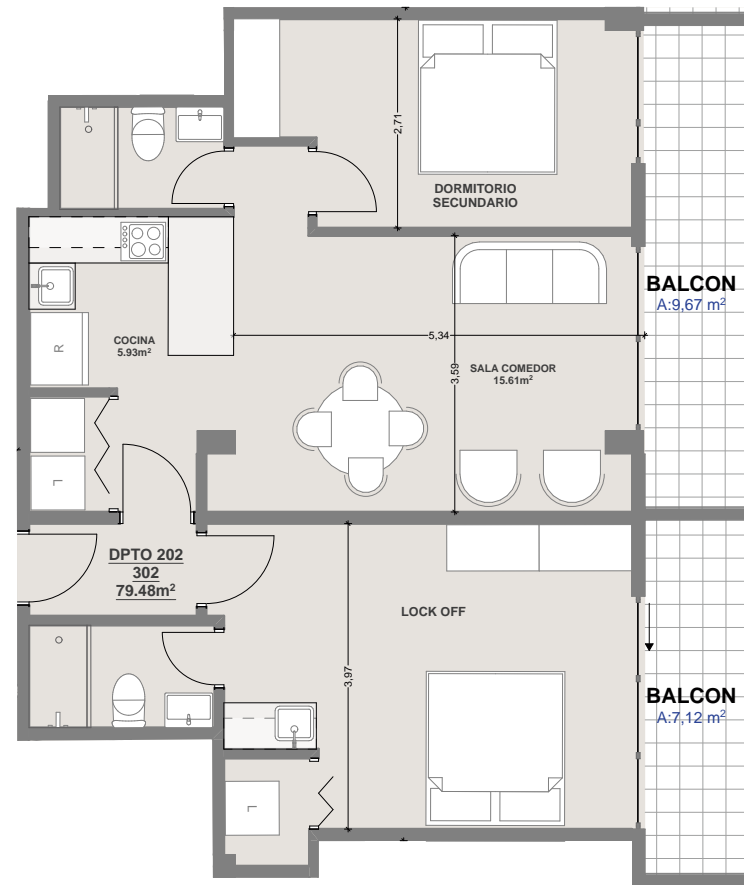

Vista lateral

Imagen de caracter referencial. La promotora y constructora se reservan el derecho de realizar cambios sin previo aviso

Tipo lock off

Sala, comedor, cocina tipo americana, 2 baños, 2 dormitorios, 2 accesos independientes y patio exterior

203-303

Área total: 90 m²

Área interna: 67 m² + patio: 24 m²

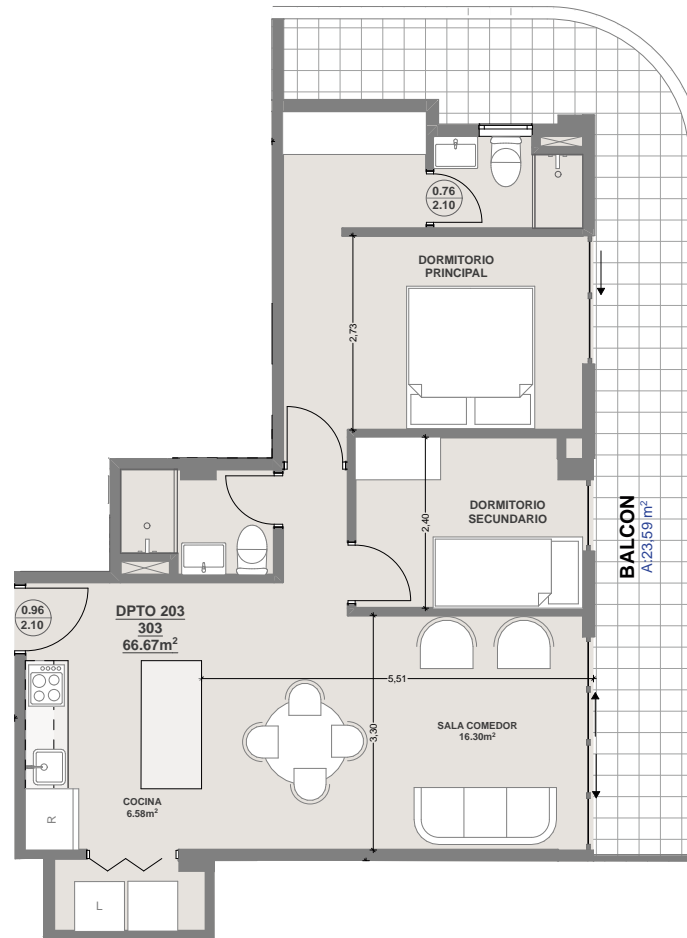

Vista Lateral - jardín interno

Imagen de caracter referencial. La promotora y constructora se reservan el derecho de realizar cambios sin previo aviso

2 Dormitorios

Sala, comedor, cocina tipo americana, 2 baños, 2 dormitorios, área de lavado y balcón

204-304

Área total: 69 m²

Área interna: 49 m² + patio: 20 m²

Vista posterior - jardín interno



Imagen de caracter referencial. La promotora y constructora se reservan el derecho de realizar cambios sin previo aviso

Flex

Sala, comedor, cocina tipo americana, 2 baños, 1 dormitorio principal, + 1 habitación flexible y balcón

205

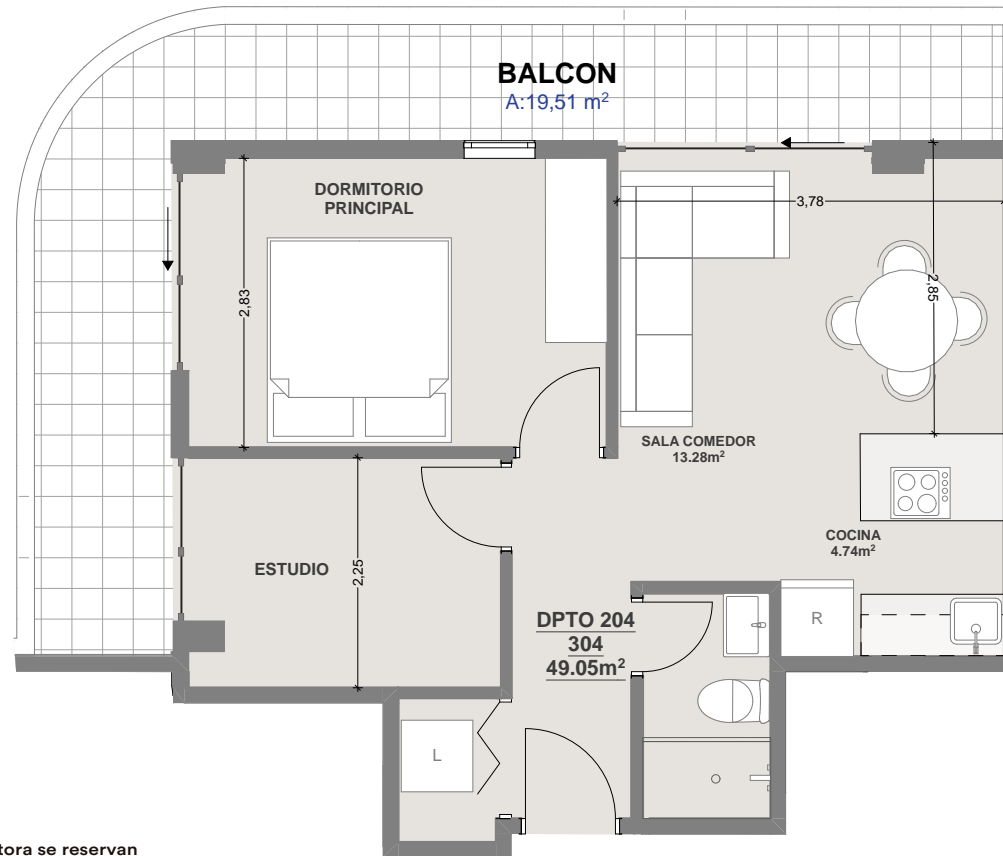
Área total: 81 m²

Área interna: 65 m² + patio: 15 m²

Vista lateral - jardín interno



Imagen de caracter referencial. La promotora y constructora se reservan el derecho de realizar cambios sin previo aviso

2 Dormitorios

Sala, comedor, cocina tipo americana, 2 baños, 2 dormitorios, área de lavado y balcón

207

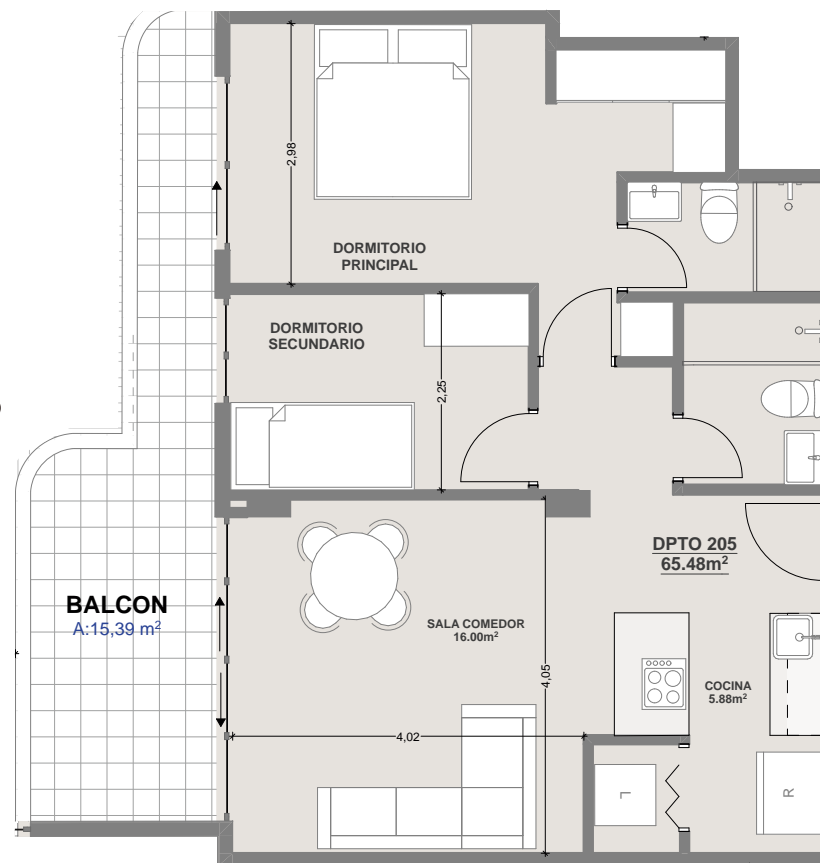
Área total: 85 m²

Área interna: 70 m² + patio: 15 m²

Vista lateral - jardín interno



Imagen de caracter referencial. La promotora y constructora se reservan el derecho de realizar cambios sin previo aviso

2 Dormitorios

Sala, comedor, cocina tipo americana, 2 baños, 2 dormitorios, área de lavado y balcón

208

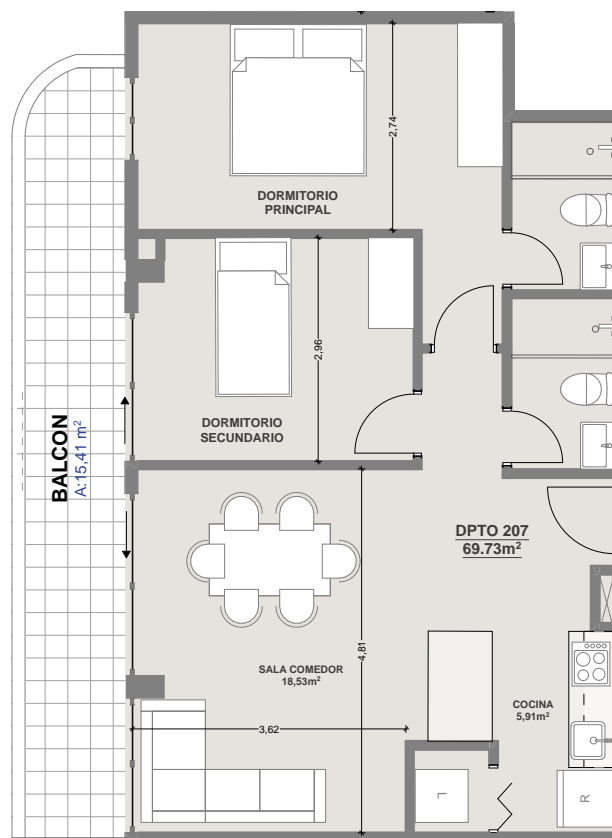
Área total: 71 m²

Área interna: 62 m² + patio: 09 m²

Vista posterior - jardín interno



Imagen de caracter referencial. La promotora y constructora se reservan el derecho de realizar cambios sin previo aviso

2 Dormitorios

Sala, comedor, cocina tipo americana, 2 baños, 2 dormitorios, área de lavado y balcón

209

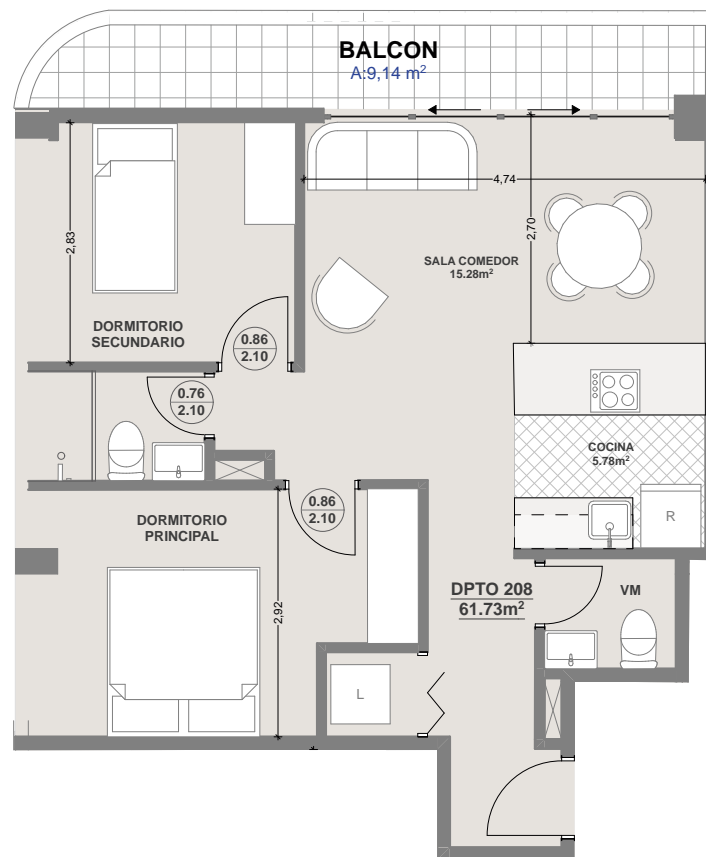
Área total: 92 m²

Área interna: 67 m² + patio: 25 m²

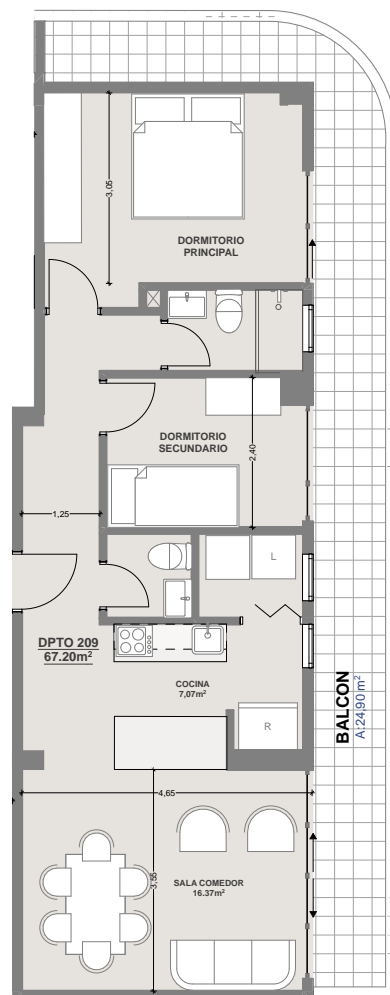

Vista lateral- jardín interno

Imagen de caracter referencial. La promotora y constructora se reservan el derecho de realizar cambios sin previo aviso

2 Dormitorios

Sala, comedor, cocina tipo americana, 2 baños, 2 dormitorios, área de lavado y balcón

305

Área total: 80 m²

Área interna: 64m² + patio: 16 m²

Vista lateral- jardín interno



Imagen de caracter referencial. La promotora y constructora se reservan el derecho de realizar cambios sin previo aviso

2 Dormitorios

Sala, comedor, cocina tipo americana, 2 baños, 2 dormitorios, área de lavado y balcón

308

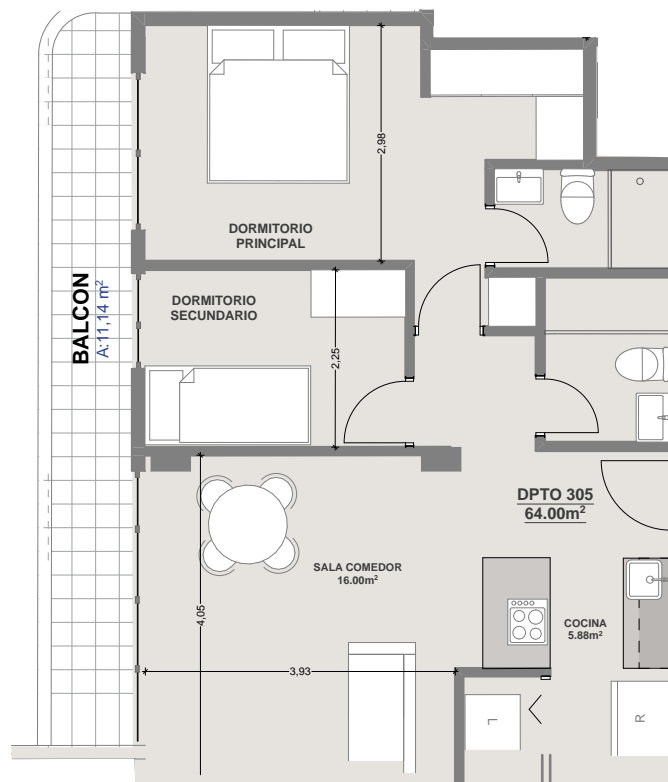
Área total: 65 m²

Área interna: 56 m² + patio: 9 m²

Vista lateral - jardín interno



Imagen de caracter referencial. La promotora y constructora se reservan el derecho de realizar cambios sin previo aviso

Flex

Sala, comedor, cocina tipo americana, 2 baños, 1 dormitorio principal, + 1 habitación flexible y balcón

309

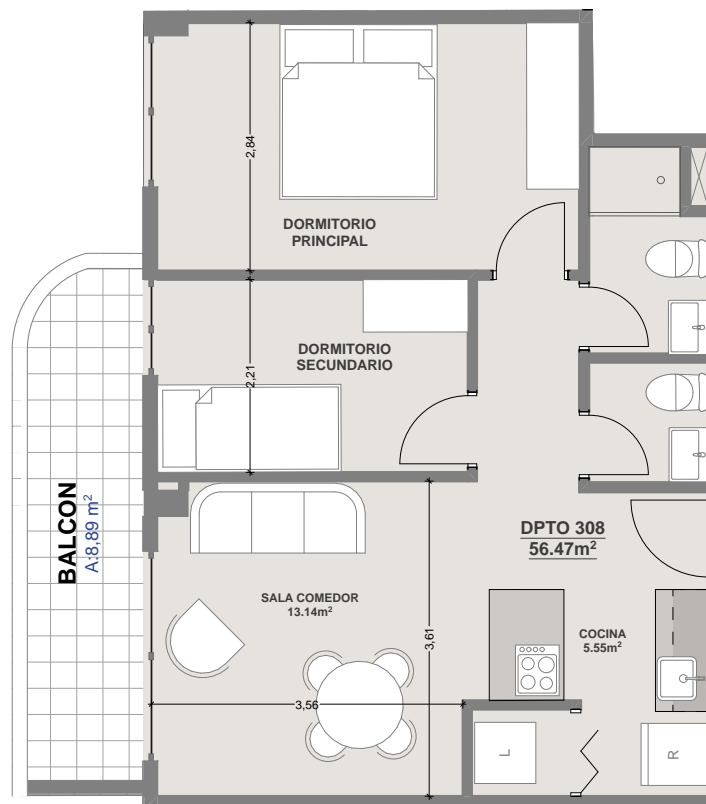
Área total: 57 m²

Área interna: 47 m² + patio: 9 m²

Vista posterior - jardín interno



Imagen de caracter referencial. La promotora y constructora se reservan el derecho de realizar cambios sin previo aviso

Suite

Sala, comedor, cocina tipo americana, 1 baño completo, y patio exterior

310

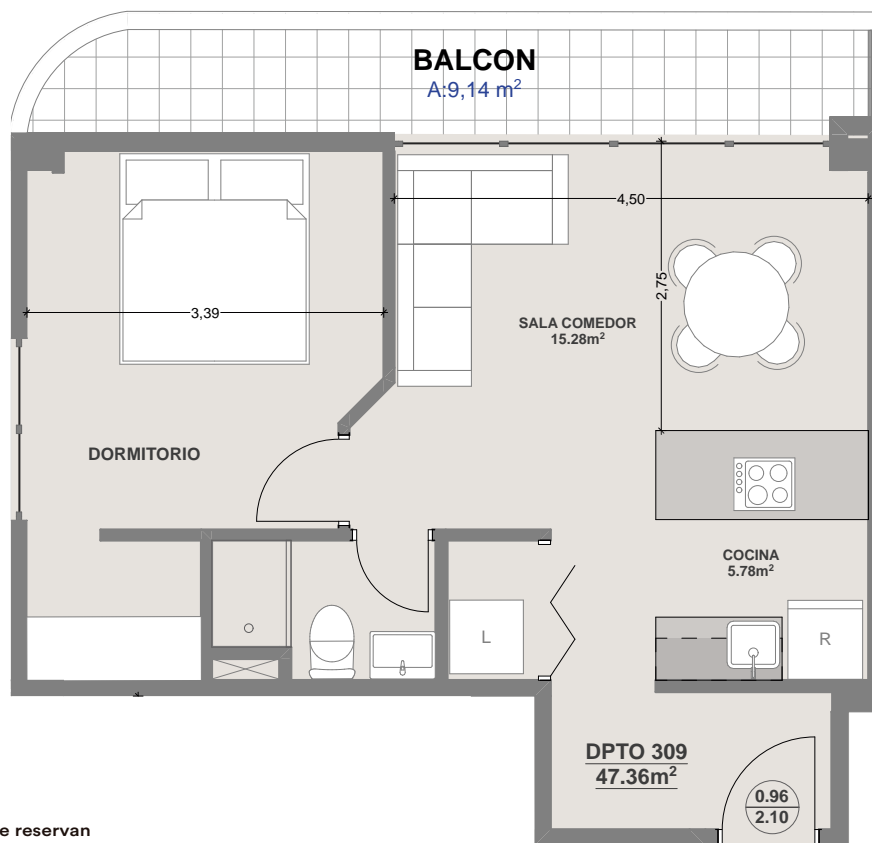
Área total: 93 m²

Área interna: 68 m² + patio: 25 m²

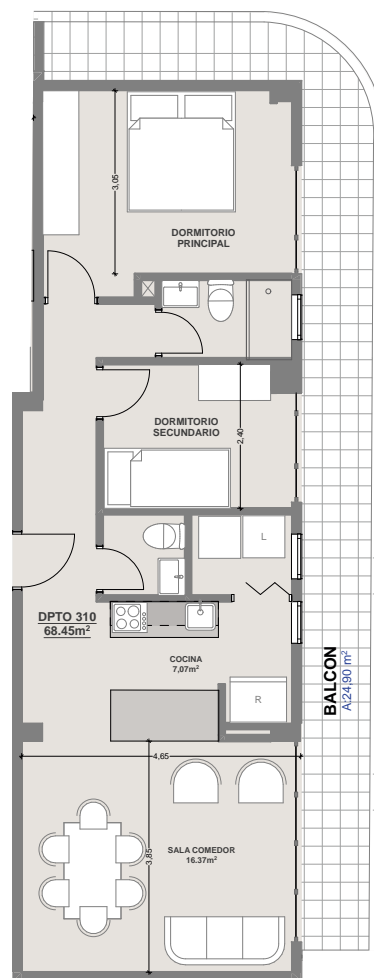

Vista lateral - jardín interno

Imagen de caracter referencial. La promotora y constructora se reservan el derecho de realizar cambios sin previo aviso

2 Dormitorios

Sala, comedor, cocina tipo americana, 2 baños, 2 dormitorios, área de lavado y balcón

Equipamiento

Antalya
Residences



Ahorro en consumo de agua y energía



Más de 300 m² de áreas verdes



Ascensor Mitsubishi con control de acceso



Circuito cerrado de TV



Accesos biométricos



Parqueaderos privados y de visitas



Imagen de caracter referencial. La promotora y constructora se reservan el derecho de realizar cambios sin previo aviso

Vive a tu manera

Antalya
Residences

Antalya

Residences