



SACHA

TU SUEÑO / NUESTRA PASIÓN

Vivir en un lugar familiar. Con un entorno seguro y acogedor, rodeado de árboles y respirando aire puro.





será tu sueño.

SACHA

Sacha es un Proyecto de Pronegocios Grupo Inmobiliario. Ubicado la calle Humberto Mata y Elisa Mariño, en San Juan alto de Cumbayá, sector de Yanazarapata.

Su estratégica ubicación, a tan solo 20 minutos de Quito, con fácil acceso a la Ruta Viva y a la Av. Simón Bolívar y a tan solo 5 minutos del desarrollo comercial, supermercados, colegios y hospitales en Cumbayá; permite que las actividades de tu familia se desarrollen sin pérdidas de tiempo y cómodament

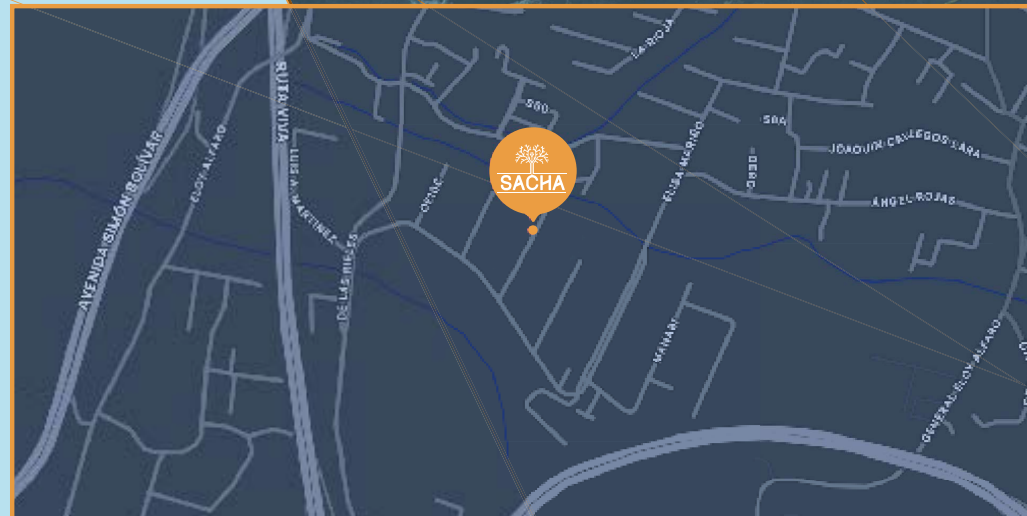



SACHA



Sacha es un conjunto residencial de 4 casas de 180 m² con 3 dormitorios. Se desarrolla dentro de un sector únicamente residencial con excelente vecindario lo que asegura su alta plusvalía.. Su acceso seguro, ofrece tranquilidad y privacidad a sus residentes. Tu eres el centro de Sacha, porque aquí disfrutarás de tu hogar.



SACHA

Para su diseño moderno y vanguardista, se ha incorporado materiales que guarden equilibrio, dentro de sus formas y volúmenes

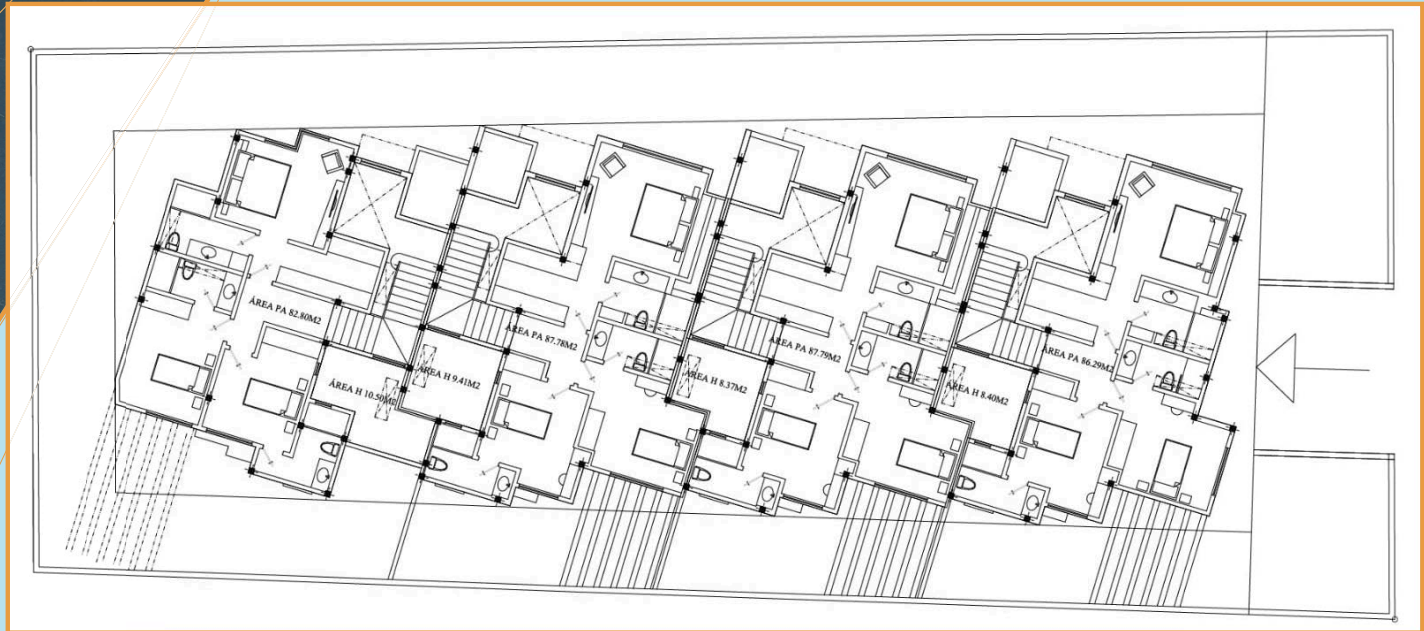

Planta baja

- Sala
- Comedor
- Cocina
- Baño social
- Área de máquinas

Subsuelo

- Bodega
- Sala de estar /porche
- Bbq
- Jardín posterior
- 2 estacionamientos cubiertos
- Bodega

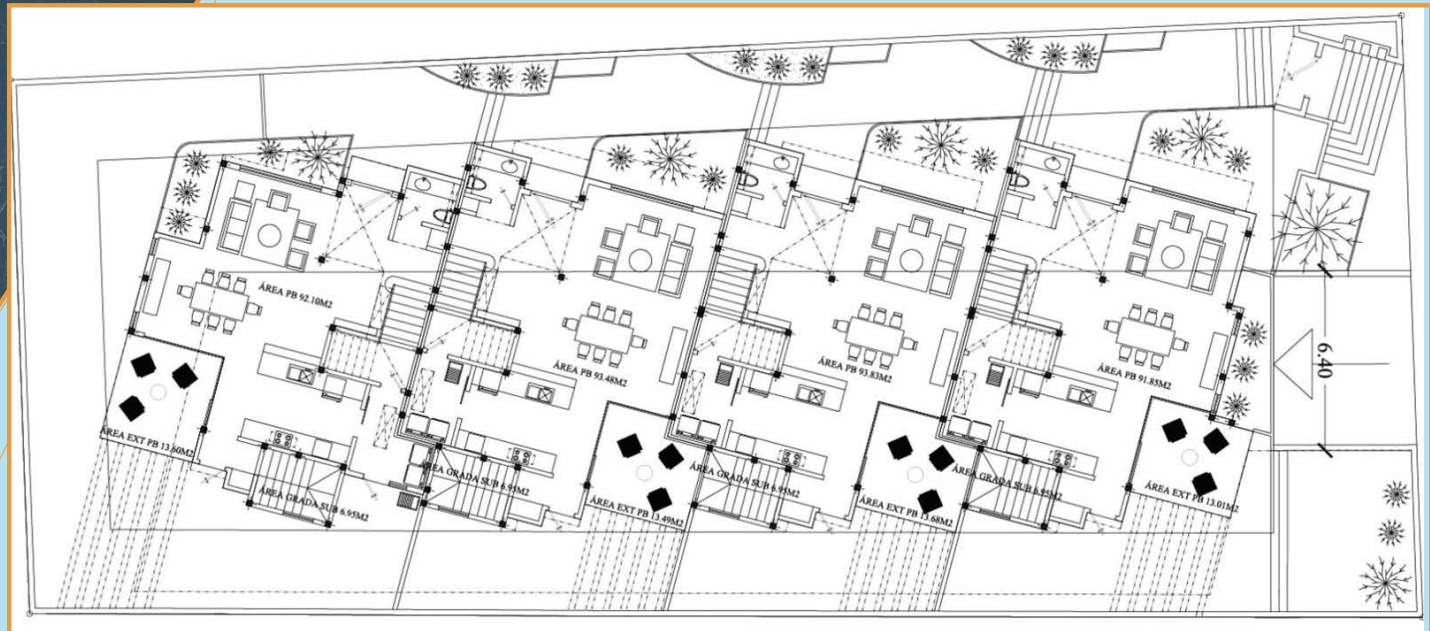

Planta alta

- Dormitorio master :
- Baño master
- Walking clos
- Dormitorio 1
- Baño d1
- Dormitorio 2
- Baño d2





SACHA



SACHA





SACHA





SACHA



CUADRO DE AREAS

CASA 1	AREA M2
ESTACIONAMIENTO	34,97
ACCESO & BODEGA	13,30
PLANTA BAJA	86,26
PATIO INTERNO	7,88
JARDIN FRONTAL	32,33
SALA EXTERIOR	25,80
JARDIN POSTERIOR	64,22
PLANTA ALTA	79,23

CASA 2	AREA M2
ESTACIONAMIENTO	36,10
ACCESO & BODEGA	13,30
PLANTA BAJA	89,50
PATIO INTERNO	7,88
JARDIN FRONTAL	14,77
SALA EXTERIOR	24,29
JARDIN POSTERIOR	21,59
PLANTA ALTA	81,90

CASA 3	AREA M2
ESTACIONAMIENTO	36,19
ACCESO & BODEGA	13,30
PLANTA BAJA	89,50
PATIO INTERNO	7,88
JARDIN FRONTAL	11,99
SALA EXTERIOR	23,89
JARDIN POSTERIOR	21,19
PLANTA ALTA	81,90

CASA 4	AREA M2
ESTACIONAMIENTO	37,20
ACCESO & BODEGA	13,30
PLANTA BAJA	86,26
PATIO INTERNO	8,43
JARDIN FRONTAL	11,99
SALA EXTERIOR	25,80
JARDIN POSTERIOR	65,00
PLANTA ALTA	81,90



SACHA